華字日報

印刷所在威靈頓街門牌第五號
電話第弍百弍拾七號
新聞紙第壹萬叁千五百六十八號

Chinese Mail,
5, WELLINGTON STREET,
HONGKONG, CHINA.
Cable Address:—WAETSZPO
Telephone No. 227.
No. 13,568 M. Y. 5, 1908.

本館代理掛號處
羊城榮陽街玲記信館
聯興街麟隆信館
十六甫四巷羅少朋
會城大新街中元堂
澳門草堆街康泉
澳門營地街安記
梧州沙街永和公司
佛山汾水仁和號
江門舊街九如
新甯吉慶坊吳玉泉
大良倪茂林記
香港油蔴地實興

星房虛昴停印
遠近郵費酌加
週年價銀柒員
每月銀陸毫半
閏月報費照加

（督印人李心靈）

正金銀行告白

敬啓者本銀行在日本橫濱埠創自壹千八百八十年集備資本金二千四百萬員正另盈餘積項金一千五百壹拾二萬員正總銀行設在橫濱並分枝各行於日本東京　神戶　大版　長崎　英國倫敦　法國列安　美國紐約　舊金山　檀香山　孟米　中國上海　漢口　烟台　天津　北京　牛庄　鐵嶺　旅順口　安東　遼陽　奉天　大連灣　長春等埠經閱多年本行專做買賣滙兌附揭生理如蒙賜顧本行收支各事定然快捷妥當公平茲將貴商殷戶附貯本行利息列左
十二個月過息五厘算　六個月過息四厘算
三個月過息三厘算　日息過息二厘算
香港正金銀行司理人高道謹啓

荷蘭銀行（二名小公）

啓者本銀行創自壹千八百弍拾肆年茲特於本年三月一號開設來港本銀行收足資本伸英金三百七拾五萬磅另盈積肆拾肆萬捌千磅總行在菴士達總寫字樓在八打威　本行在南洋及英美各屬經閣多年專做買賣滙兌附揭生意◎茲將附銀息價列左
十二個月過息肆厘半　六個月過息肆厘算
三個月過息三厘半算　日息週厘弍厘算
貴客賜顧請移玉到本辦房面商買賣價錢交收銀兩務期妥善仰祈留意是荷
一千九百零六年二月廿六日
總司理人溫侯頓　司理辦房事務人梁建安謹啓

臺灣銀行告白

敬啓者本銀行總寫字樓設在台灣備資本銀五百萬員今分枝本港日本及通商各埠專做賣買滙兌附揭銀兩生意
茲將本銀行利息列左
十二個月過息五釐　六個月週息四釐算
三個月週息三釐算　日息計週息弍釐算
貴商賜顧請移玉涉到中環德輔道中門牌第三號即舊英皇酒店樓下本行寫字樓面商是荷
癸卯年四月十五日　臺灣銀行司理人啓

SCOTT'S EMULSION

天氣不和氣管發炎

一千九百零五年十月二十六號巴明咸省士柏希路哥威路道二十九號門牌付來證書　自一千八百九十九年以來因天氣不和氣管發炎之症但司各脫滋補乳白鱉魚肝油甚爲益我每日食後氣息漸覺自然不久肉長且見強壯三四月後氣管全治永無後患寒溼天氣亦不爲虐
加勞撲路士威林書

何以得治之由

司各脫魚油所用藥料品質精良純淨且有大力兼之司各脫之製法完備能極弱體質可以易於消化所以得藥料內滋補之全功則家無靈而加勞先生得治者實因此故耳真司各脫滋補乳白鱉魚肝油包上有漁人負魚商標爲記

萬國寶通銀行

啓者本銀行實備資本美國金錢銀壹千萬員總寫字樓在美國紐約埠分枝行於　英京　孟米　刺吉打　星架波　庇能　香港　廣州省城　小呂宋　宿務　上海　橫濱　舊金山　墨西哥　華盛頓　巴拿馬　并設代理於　高林保　巴打刺士　仰江　檳榔嶼　八打威　三巴冷　四厘　西貢　廈門　淡水　漢口　天津　毛支老　香港寫字樓在皇后大道中門牌第九及各埠有滙兌附揭銀兩請移玉至本辦房面商價錢格外相就本行開辦伊始志在推廣生理仰祈留意是荷○茲將附銀息價列
十二個月週息四釐算　六個月週息三厘半算
三個月週息三厘算　日息週息二厘算
英一千九百零三年五月二十八號　香港萬國寶通銀行啓

明新公司玻璃製造鏡器

敬啓者本公司向在新金山孖厘哗埠開張十有餘年專辦各色厚薄時花玻璃自用機器製造各樣時款車邊戒鏡兼辦各款花卉精寫華英字樣造各鏡色招牌時款窗扇樓房大細厚薄玻璃鏡片發行並能鑲各玻璃眼如有舊鏡水銀變壞亦能除舊更新猶如新鏡一色歷蒙富商光顧遠近馳名因見中國從來未有製造兼各客採買甚屬不便故特將全盤機器搬回香港創造以便客商採購兼挽回利權以免外溢貴客光顧價從廉如蒙來購均可照辦無悞特此佈聞　請早賜顧
光緒卅四年三月十八日
舖在香港銅鑼灣觀音殿左側
明新公司司理人劉顯謹啓

國恥紀念首飾廣告

本主人具熱誠愛國之心特製國恥紀念首飾發售每一金銀首飾必刊有國恥難忘數字俾我同胞萬年有所感觸如有工守者類能做兄絕無虎頭蛇尾之譏則幸甚矣但願熱心士女盍來觀乎　特此佈告
光緒三十四年三月初十日
香港中環德輔道五十號門牌陳林記謹啓

曾伯廉理咳藥

專治嗽咳傷寒聲嘶及一切喉癢胸膈等症咳嗽一症亟須調理若因循失治必至傷肺成吐血內傷之症曾伯廉止咳藥能去喉中之痰愈呼吸不順消除哮喘咳嗽調和肺部咳嗽止則痰處自安曾伯廉咳藥中並無洋烟藥中全是草本之質配合並無金石之品
◎大瓶壹元　◎小瓶五毫

各藥房洋貨店皆有寄售
（現在香港）永樂街瑞源號　永樂街瑞昌號　德輔道先施公司
廣東省城其昌街約第十八號　香港德輔道中二百四十八號　廣生西藥行

輪船告白

啓者本公司孖利輪船準五月十三日由港開行前往暹羅國市呇打古魯埠并轉入內地各埠該船堅固異常快捷寬廣貴客食茶水極爲豐足工役人等招呼妥當位紙客附搭請預期早六七日到港影相驗限有貨物附載亦祈早日到本公司寫字樓掛號爲荷
五月初七八兩日驗眼　十二日出紙
十一朔往船政廳點名　十三朝往祭旗隨即落船此佈
戊申年三月廿八日　中華輪船公司謹啓

廣和洋酒廣告白

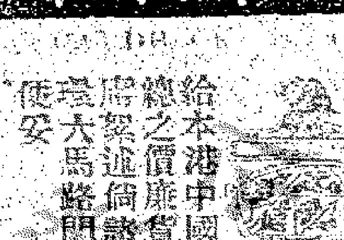

本號自壹千八百六十四年開設至今垂數十年來專辦各國洋酒其味之香純貨之真實久蒙商賈稱道如日消場愈廣中西推許退邇馳名如本港制台及各等陸軍兵房各國兵艦前到港所需之酒皆本號採買即大英國康各華商在高陞戲院宴所需用樂公得幸港各供給本港中國富商皆用本號之酒總之價廉貨美與別家不同亦無假冒請諸君賜顧新移玉至中環大馬路門牌十五號本行面商便安
廣和洋行謹啓

江門信益何福記告白

啓者本店向在粵東江門奢欣街開張已歷數十餘年親自登山採辦上上嚴選名茶氣味甘京銷售日廣中外馳名向用雙鳳朝陽嚜爲記現擬列位貴商稱說假冒本店字號太多內外嚜相同故特在香港政府稟請存案准換商標雙鹿爲記嗣後如有再行假冒本店字號商標一經查出定必送官治究本店特設在香港上環海旁街市左邊干諾道門牌第一號寫二樓貴客光顧請認雙鹿爲記庶不致誤
西歷一千九百零八年三月十八號　江門信益何福記謹啓

普生農牧滙兌有限公司招股截限

當今商戰時代若不大興種植則工商實難發達祇足爲外人銷貨物日闢人等因感時艱故創辦普生農牧公司以圖振興實業而挽利權經蒙粵督咨准立案並各處善堂商會行店諸君子紛紛代爲招股近復以義饋所感更欲急辦以收實效於是附股者益形踴躍不日當可滿額本公司定四月底截股外埠六月底截遲恐不及本公司在我粵擬種棉花烟葉等類俱屬一年收成之物而兼地土肥美價最廉在此開辦確操勝算則況兼工業生等一事如成效漸著第一期收股本集股百萬元每股三元分三期收取每期收銀一元認股即交收銀三元本年週息四元所有不論股多少一律接期收銀到年年取可也
[illegible]

正茄楠出售

本號專辦足油正茄楠香專治山嵐瘴氣痢嘔肚痛但染此症用茄楠末五分滾水冲半茶杯即飲立刻見效每錢取實價三錢六分如不效驗原銀送回倘有足油茄楠香均皆合用但無油乾木切不可用恐防有悞性命另有定做茄楠十八子朝珠扳指價銀另議此佈
光緒三十四年三月廿三日
粵東省十三行普源街兆升恒　寓香港上環恒泰洋貨店區述之謹啓

（醫寓告白）

西醫關心爲館在舊大藥房後便即士丹利街門牌十八號ム字早晚仍在士丹頓街門牌四十三號此佈
西醫關心爲啓

創辦瓊崖全屬農礦畜牧兼滙兌積聚僑興有限公司招股章程

創辦瓊崖全屬農礦畜牧兼滙兌積聚僑興有限公司招股章程

一　創辦本公司之概論
中國之弱極矣欲反弱而爲強舍富無致強之術舍興實業又無致富之方廣東瓊崖所屬地盡膏腴礦產饒有久爲外族所垂涎奈因內地風氣未開至一任其荒廢本公司惜之思以利之特創辦瓊崖全屬農礦畜牧各實業兼辦滙兌積聚以通濟之蓋農牧滙兌尤爲着實收效之舉與泛言營業者不同礦務之獲利大而速以借材南洋以資熟手又非毫無把握者所可同日語也加之瓊崖地近溫帶氣候多和物產蕃滋工値微賤其宜於農礦畜牧場者固不待辯費矣至如兼辦滙兌積聚現全島無之其先占優勝者理也僅謂藉流通以資挹注尤其淺焉者矣大利之興指日可待遲非我有無失時機志君子幸留意焉

二　本公司之名號
創辦瓊崖全屬農礦畜牧兼滙兌積聚僑興有限公司

三　本公司之職業
專辦瓊崖全屬農礦畜牧滙兌積聚各實業

四　本公司之股本
湊集資本壹百萬圓以五元爲一股分弍十萬股銀內分兩種繳收一名日優先股每股減收銀一元實收銀四元爲一股認股時先收小股銀一每股一元餘三元於開辦前限日收足共收十萬股該銀四拾萬元　一名分期收股每股加收銀一元實收銀六元爲一股分三年遞收每期收銀二元共收十萬股該銀六十萬元一俟優先股收齊本公司即行開辦無論優先與分期股股銀交足後所有公司之權利一律均沾收股派息俱以香港通用銀圓作准

五　本公司之股本息
總公司收到股銀即日起息大股交齊即作五元一股起息週年六厘計算未交齊大股以前不能領息凡股票一張隨息摺一扣本公司以每年三月初一日爲發息之期

六　本公司股立之地方
一設總公司在廣東省城暫寓城內社仁坊僑倡墾荒探礦公司爲辦事處
一設分公司在香港暫寓德輔道街廣福通銀號爲辦事處
一設分公司在瓊州海口
一設分公司在儋州那大墟

七　本公司之代收股處
一請交廣東省城內社仁坊僑倡墾荒探礦公司
一請交香港德輔道廣福通銀號
一請交香港荷國安達銀行
一請交星嘉坡中街源盛公司
一請交庇能中街承義春號
一請交霹靂埧羅埠永豐棧號
一請交瓊州海口大街永泰號
本公司預發空白收條交上列各號如有交到大小股銀者由各號代發回本公司收條俟本公司註冊後再換股票優先小股以三月初一日起收以四月十五日截收優先大股以四月十五起收以五月十五截收分期股開收訂期再報

八　本公司股份之限制
本公司股份概不收外國人及外教人之股倘中國人衆有外國籍及入外教者本公司祇承認爲中國人須一律遵守商律及本公司所定章程不得借外籍外教干涉本公司如有通報指定收股期限逾期不交照律截時期展限再逾期者本公司有權銷減其股東之權利

九　本公司股票之權限
本公司股票可以任便轉賣惟承買人應須赴總公司轉名註冊方能作准仍要照第八條股份之限制辦理如有股票遺失須先由該股東登報聲明邀保担認三月內無人爭論方准補給註冊費每票收銀半員

十　本公司股票之憑證
本公司股票由創辦人簽名加蓋公司圖記爲憑

十一　本公司之用人
設督理一人總理一人　以創辦人先之創辦人有始終維持本公司一切事宜之責任故有監督總理本公司一切事宜之權限惟創辦人於創辦時所認股數售過半者則其責任權限銷減之設董事局員五人總查賬員一人　農塲事務長一人　礦塲事務長一人　牧塲事務長一人　銀庄事務長一人將來各業推廣有不能兼顧之處須添設事務長者屆時會議施行至管書記及以下應用之人并一切薪水屆時會議酌定

十二　本公司會議之規則
股東會成立之後遇有議決事件自任一千股之股東得有一議決之權并有選舉權及被選舉爲董事之資格餘准一千股遞加一倍有不滿一千股之股東得聯合其股數至一千股亦有一議決權
董事局會議從多數人取決
衆股東會議從多數股取決

十三　本公司特別之權利
本公司稟辦儋州屬那大墟之鳥鎗等處錫礦廣袤約二十七方里又稟辦同屬之那金嶺等處錫金礦廣袤約十四方里已蒙農工商部於光緒三十四年正月十四日發給開礦執照各一紙并蒙減免值百抽七五之出井稅　又本公司稟辦之農牧塲請免十年內出口半稅　又承墾各荒地屆滿減至二十年外三十年內方報升納稅均蒙前兩廣總督部堂胡批示准予通融此皆本公司之特別權利也

十四　本公司創辦人認股之數
創辦人霹靂埠商人胡國廉子春認優先股三萬份南洋
創辦人霹靂埠商人區昭仁慕顧認優先股二萬份南洋
創辦人商人吳梓材理卿認優先股一萬份香港
創辦人商人鄭　瓊文波認優先股一萬份香港

十五　本公司酬報之股份及花紅
本公司按所招得之股以百分加十之股份爲下列之酬報內酬僑倡公司百分之五酬創辦人百分之五
本公司每年所得之餘利除費用公積外按十分除一爲値年辦事人論功之酬報

十六　本公司之徵信
每屆年終將全年出入數目造具年結刊刻成册分送各股東查閱
以上章程擬大略公司開辦後再當隨時商訂務臻妥善倘有卓見伏乞示教
光緒卅四年三月廿八日　瓊崖僑興有限公司謹啓

聲明告白

敬啓者香港中環永吉街門牌第[illegible]
益小輪船公司生意由光緒己亥年起[illegible]
占有股份銀壹千元正造至乙巳年[illegible]
手將合股益小輪公司股份[illegible]
[illegible]
光緒卅四年[illegible]

伍月伍號

倡辦人員

凡自認一萬股或能招一萬股以上者皆爲公司倡辦總理人所得權利俟成立後集衆公議其餘詳細章程容日再佈海內外同胞有願倡辦者請移玉到香港先施公司與弟面商或函示姓氏里居不勝鵠候之至
光緒卅四年三月二十八日　發起人香港先施公司馬應彪披露

隆記公司　鶴象嘜火柴

謹啓者本隆記公司鶴象嘜爲記經已註册存案別人不得冒效此佈
戊申年三月初七日　香港紅磡隆記公司火柴局啓

價式告

光緒三十三年七月廿五日　同人披露

調經帶丸　扶元補丸　內毒消解丸

正舖在佛山西竺街　一舖在香港上環大馬路一百九十九號　庶和堂主人謹啓

新甯鐵路公司
戊申年四月初一日　新甯鐵路公司謹啓

華字日報

印刷所在威靈頓街門牌第五號
電話第弍百弍拾七號
新聞紙第壹萬叁仟五百六八號

Chinese Mail,
5, WELLINGTON STREET,
HONGKONG, CHINA.
Cable Address:—WAHTSZPO
Telephone No. 227.
No. 13,568. MAY 5, 1908.

本館代理掛號處
羊城榮陽街玲記信館
聯興街廣隆信館
十六甫四巷羅少朋
會垵大新街中元堂
澳門營地大街源泉
梧州沙街昌記
佛山正埠廣利號
桂市舊街九如
新甯仁濟堂吳玉泉
大良波坊黃林記
香港地廣興

星房虛昴停印
遠近郵費酌加
週年價銀柒員
每月銀陸毫半
閏月報費照加

(督印人李心靈)

正金銀行告白

敬啟者本銀行在日本橫濱埠創自壹千八百八十年集備資本金二千四百萬員另盈餘積項金一千五百壹拾二萬員正總銀行設在橫濱並分枝各行於日本東京 神戶 大版 長崎 英國倫敦 法國 美國鳥約 舊金山 檀香山 孟米 列安 中國上海 漢口 烟台 天津 北京 牛庄 鐵嶺 旅順 安東 遼陽 奉天 大連灣 長春等埠經閱多年本行專做買賣滙兌附揭生理如蒙賜顧本行支收各事定然快捷妥當公平茲將貴商殷戶附貯本行利息列左
十二個月週息五厘算 六個月週息四厘算
二個月週息三厘算 日息週息二厘算
香港正金銀行司理人高道謹啟

荷蘭銀行（二名小公）

啟者本銀行創自壹千八百弍拾肆年茲特於本年三月一號開設來港本銀行收足資本伸英金三百七拾五萬磅另盈積肆拾肆萬捌千磅總行在荷京各埠分行在八打威本行在南洋及英美各屬經閱多年專做買賣滙兌附揭生意◎茲將附銀息價列左
十二個月週息肆厘半算 六個月週息肆厘算
三個月週息三厘半算 日息週息弍厘算
貴客收銀兩務祈移玉到本辦房面商買賣價錢交收銀兩期妥善是荷
一千九百零六年二月廿六日
總司理人溫侯頓 司理辦房事務人梁建安謹啟

臺灣銀行告白

敬啟者本銀行總寫字樓設在台灣資備資本銀五百萬員今分枝本港日本及通商各埠專做買賣滙兌附揭銀兩生意
茲將本銀行利息列左
十二個月週息五釐算 六個月週息四釐算
三個月週息三釐算 日息計週息弍釐算
貴商賜顧請移玉步到中環德輔道中門牌第三號即舊英皇酒店樓下本行寫字樓面商是荷
癸卯年四月十五日 臺灣銀行司理人啟

SCOTT'S EMULSION

天氣不和氣管發炎

一千九百零五年十月二十六號巴明咸省士柏希路哥威路道二十九號門牌付來函書 自一千八百九十九年以來因天氣不和余常染氣管發炎之症但司各脫滋補乳白鱉魚肝油甚為益我每日食後氣息漸覺自然不久肉長且見強壯三四月後氣管全治示無後患寒溼天氣亦不為憂
加勞搽路士威林書

何以得治鱗由

司各脫魚油所用藥料品質精良純淨且有大力兼之司各脫之製法完備復極弱體質可以易於消化所以得藥料內滋補之全功別家無靈而加勞先生得治者實因此故耳真司各脫滋補乳白鱉魚肝油包上有漁人負魚商標為記

萬國寶通銀行

啟者本銀行資備資本美國金錢銀壹千萬員總寫字樓在美國鳥約埠分枝行於英京 孟米 架刺吉打 星架波 庇能 香港 廣州省城 小呂宋 宿務 上海 橫濱 舊金山 墨西哥 華盛頓 巴刺馬 并設代理於 高林保 打刺士 仰江 厦門 八打威 漢口 三巴冷 四厘 西貢 淡水 天津等埠寫字樓在皇后大道中門牌第九號如有附揭銀兩請移玉至本辦房面商價錢格外相就本行開辦伊始志在推廣生理仰祈留意是荷 ○茲將附銀息價列左
十二個月週息四釐算 六個月週息三厘半算
三個月週息三厘算 日息週息二厘算
英一千九百零三年五月二十八號
香港萬國寶通銀行啟

明新公司玻璃製造鏡器

敬啟者本公司向在新金山開張十有餘年專辦各色厚薄時花玻璃自用機器製造各樣時款車邊花鏡兼辦各款花卉精寫華英字樣車邊戒鏡色招牌時款窗扇樓房大細厚薄玻璃各鏡片發行並能鑲各玻璃眼如有舊鏡一水銀變壞亦能除舊更新猶如新鏡色歷蒙寫商光顧遠近馳名因見中國從來未有製造兼各客採買甚屬不便故特將全盤機器搬回香港創造以免外溢客商採購兼挽回利權以貴客光顧價定從廉如函來購均可照辦無悞特此佈聞 鋪在香港銅鑼灣觀音殿左側
光緒卅四年三月十八日 明新公司司理人劉頌謹啟

國恥紀念首飾廣告

本主人具熱誠愛國之心特製國恥紀念首飾發售每一金銀首飾必刊有國恥難忘數字俾我同胞萬年有所感觸如有工守者類能做見絕無虎頭蛇尾之譏則幸甚矣但願熱心士女盍來觀乎特此佈告
光緒三十四年三月初十日
香港中環德輔道五十號門牌陳林記謹啟

船期告白

啟者本公司孖利輪船準五月十三日由港開行前往暹羅國市孖打古發埠并轉駁暹國內地各埠該船堅固異常快捷船上床位寬廣福食茶水極為豐足工役人等招呼妥當 貴號有客附搭請按期預早六七日到港影相驗眼并有貨物附載亦祈早日到本公司寫字樓掛號為荷
五月初七八兩日驗眼 初十日出各位紙
十一朝往船政廳點名 十二朝往燕梳磺驗
即落船此佈
戊申年三月廿八日 中華輪船公司謹啟

廣和洋酒廣白

本號自壹千八百六十四年開設至今垂數十年專辦各國洋酒其味香純貨真實久蒙仕商稱道近日銷場愈廣中西推許遐邇馳名如本港及各等陸軍兵房各國兵艦到港所需之酒皆來本號採買即前大英國康樂公爵幸港各華商在高陞戲院筵宴所需用之品亦本號供給本港中國富商皆用本號之酒總之價廉貨美與別家不同亦無忠恕述偽諸君賜顧祈移玉至中環大馬路門牌十五號本行面商便妥
廣和洋行謹啟

江門信益何福記告白

啟者本店向在粵東江門春欣街開張已歷十餘年親自登山採辦上上嫩芯名茶氣味甘涼銷售日廣中外馳名向用雙鳳朝陽嘜為記現據列位貴商稱說假冒本店字號太多內外嘜相同故特在香港政府稟請存案准換商標雙鹿為記嗣後如有再行假冒本店字號商標一經查出定必送官治究本店特設一棧在香港上環海旁街市左邊干諾道門牌第二號寓二樓貴客光顧請認雙鹿為記庶不致誤
西歷一千九百零八年三月十八號 江門信益何福記謹啟

會伯廉理咳藥

專治嗽咳傷寒聲嘶及一切喉癢胸膈等症咳嗽一症亟須調理若因循失治必至傷肺成吐血內傷之症曾伯廉止咳藥能去喉中之痰愈呼吸不順消除哮喘咳嗽調和肺部咳嗽止則痰處自安曾伯廉咳藥中並無洋烟藥中全是草木之質配合並無金石之品 ◎大瓶壹元 ◎小瓶五毫

各藥房洋貨店皆有寄售
（現在香港）永樂街瑞源號 永樂街瑞昌號 德輔道先施公司
省城其昌街南約第十八號廣生西藥行

醫寓告白

西醫關心焉館在舊大藥房後便即士丹利街門牌十八號A字早晚仍在士丹頓街門牌四十三號此佈 西醫關心焉啟

普生農牧滙兌有限公司招股截限

當今商戰時代若不大興種植則工商皆難發達祇足為外人銷貨物耳同人等因感時艱故創立普生農牧公司以圖振興實業而挽利權經稟粵督咨准立案並蒙各處商會行店諸君子紛紛代為招股近復[illegible]更欲急辦種植以收實效[illegible]茲定四月底截[illegible]
每股十元分[illegible]
總辦[illegible] 督辦[illegible]張弼士
收股銀處（電話第三百四十號）
省城 晏公街本總公司 源豐潤滙票莊
一城隍廟前元吉押 農工路礦總公司
香港 德輔道裕和發 源豐潤滙票莊
佛山 西街生昌紙行 順德大良同志善社
高州 梅菉 本分公司
光緒卅四年三月廿七日 商辦普生農牧公司謹啟

正茄楠出售

本號專辦足油正茄楠香專治山嵐瘴氣肚痛但染此症用茄楠末五分滾水沖半茶杯即飲立刻見效每錢取實價三錢六分如不效驗原銀送復倘自有足油茄楠香均皆合用但無油乾木切不可用恐防有慢性命另有定做茄楠十八子朝珠扳指價銀另議此佈
光緒三十四年三月廿三日
粵東省十三行晉源街光升恒號 寓香港上環恒泰洋貨店發售 區述之謹啟

創辦瓊崖全屬農礦畜牧兼滙兌積聚僑興有限公司招股章程

創辦瓊崖全屬農礦畜牧兼滙兌積聚僑興有限公司招股章程

一 創辦本公司之概論

中國之弱極矣欲反弱而為強舍富無致強之術舍興實業又無致富之方廣東瓊崖所屬地盡膏腴礦產饒有久為外族所垂涎奈因內地風氣未開至一任其荒廢本公司惜之思以利之特創辦瓊崖全屬農礦畜牧各實業兼辦滙兌積聚以通濟之蓋農礦畜牧滙兌尤為着實收效之舉與泛言營業者不同礦務之獲利大而速以借材南洋以資熟手又非毫無把握者所可同日語也加之瓊崖地近溫帶氣候多和物產蕃滋工值微賤其宜於農礦畜牧場者固不待辭費矣至如兼辦滙兌積聚現全島無之其先占優勝者理也僅謂藉流通以資挹注尤其淺焉者矣大利之興指日可待運非我有無失時機同志君子幸留意焉

二 本公司之名號

創辦瓊崖全屬農礦畜牧兼滙兌積聚僑興有限公司

三 本公司之職業

專辦瓊崖全屬農礦畜牧滙兌積聚各實業

四 本公司之股本

湊集資本壹百萬圓以五元為一股分式十萬股內分兩種繳收一名曰優先股每股減收銀一元實收銀四元為一股認股時先收小股銀每股一元餘三元於開辦前限日收足共收十萬股該銀四拾萬元一名曰分期股每股加收銀一元實收銀六元為一股分三年遞收每期收銀二元共收十萬股該銀六十萬元一俟優先股收齊本公司即行開辦無論優先與分期股股銀交足後所有公司之權利一律論股均沾收股派息俱以香港通用銀圓作准

五 本公司之股本息

總公司收到股銀即日起息大股交齊即作五元一股起息週年六厘計算未交齊大股以前不能領息凡股票一張隨息摺一扣本公司以每年三月初一日為發息之期

六 本公司設立之地方

一設總公司在廣東省城暫寓城內社仁坊僑倡墾荒探礦公司為辦事處
一設分公司在香港暫寓德輔道街廣福通銀號為辦事處
一設分公司在瓊州海口
一設分公司在儋州那大墟

七 本公司之代收股處

一請交廣東省城內社仁坊僑倡墾荒探礦公司
一請交香港德輔道廣福通銀號
一請交香港荷國安達銀行
一請交星嘉坡中街源盛公司
一請交庇能中街承義春號
一請交霹靂坝羅埠永豐機號
一請交瓊州海口大街永泰號
本公司預發空白收條交上列各號如有交到大小股銀者由各號代發回本公司收條俟本公司註冊後再換股票優先小股以三月初一日起收以四月十五日截收優先大股以四月十五起收以五月十五截收分期股開收訂期再報

八 本公司股份之限制

本公司股份概不收外國人及外教人之股倘中國人兼有外國籍及入外國籍者本公司祇承認為中國人須一律遵守中國商律及本公司所定章程不得借外籍致干涉本公司如有通報指定收股期限逾期不交照律載明時期展限再逾期者本公司有權減其股東之權利

九 本公司股票之權限

本公司股票可以任便轉賣惟承買人應須赴總公司轉名註冊方能作准仍要照第八條股份之限制創辦理如有股票遺失燬毀先由該股東登報聲明巡保担認三月內無人爭論方准補給註冊費每票收銀半員

十 本公司股票之憑證

本公司股票由創辦人簽名加蓋公司圖記為憑

十一 本公司之用人

設督理一人總理一人以創辦人充之創辦人有始終維持本公司一切事宜之責任故有監督總理本公司一切事宜之權限惟創辦人於創辦時所認股數售去過半者則其責任權限銷減之 設董事局員五人總查賬員一人 農場事務長一人 礦場事務長一人 牧場事務長一人 錢莊事務長一人將來各業推廣有不能兼顧之事處須添設事務長者屆時會議施行主管賬書記及以下應用之人并一切薪水屆時會議酌定

十二 本公司會議之規則

股東會成立之後遇有議決事件自任一股之股東得有一議決之權并有選舉及被選舉為董事之資格餘准一權一千股為有不滿一千股之股東得聯合其股數至一千股亦有一議決權
董事局會議從多數人取決
眾股東會議從多數股取決

十三 本公司特別之權利

本公司稟辦儋州屬那大墟之烏鎗嶺等處錫礦廣袤約二十七方里又稟辦同屬之那金嶺等處錫金礦廣袤約十四方里已蒙農工商部於光緒三十四年正月十四日發給開礦執照各一紙并蒙減免值百抽七五之出井稅又本公司稟辦之農牧荒地豁免十年內出口半稅又承墾各荒地展緩至二十年外三十年內方報升納稅均屬前兩廣總督部堂胡批示准予通融此皆本公司之特別權利也

十四 本公司創辦人認股之數

創辦人胡國廉子春認優先股三萬份南洋霹靂埠商人
創辦人區昭仁慕頤認優先股二萬份南洋霹靂埠商人
創辦人吳梓材理卿認優先股一萬份香港商人
創辦人鄭璿文波認優先股一萬份香港商人

十五 本公司酬報之股份及花紅

本公司按所招得之股份以百分加十之股份為下列之酬報 內酬僑倡公司百分之五酬創辦人百分之五
本公司每年所得之餘利除費用公積外按十分除一為值年辦事人論功之酬報

十六 本公司之徵信

每屆年終將全年出入數目造具年結刊刻成冊分送各股東查閱
以上章程擬大略公司開辦後再當隨時商訂務臻妥善倘有卓見伏乞示教
光緒卅四年三月廿八日 瓊崖僑興有限公司謹啟

聲明告白

敬啟者香港中環水吉街門牌第二十六號合益小輪船公司生意由光緒己亥年起彭添敬占有股份銀壹千元正至乙巳年[illegible]手將合益小輪公司自占股份交易與[illegible]百元頂合益小輪公司[illegible]益公司掛號經[illegible]份部為據今造至光緒[illegible]止因彭添敬亡故其現[illegible]親人等志圖別業[illegible]小輪船公司股份[illegible]船公司公盤承受[illegible]八日交易清楚[illegible]老本及息溢項[illegible]彭本及其家[illegible]船公司生意[illegible]
光緒卅四年[illegible]合益小輪[illegible]

以病辭港督隨派出中軍前往謁見云

○爲花受害　康樂道五號某店東於九早回店陡見夾萬被人撬開竊去銀二百五十元登即往報捕房屈西差往偵察之見其梘上有鞋印之跡於是傳齊該店夥伴以試驗此鞋印詎在恰與司櫃人之兒子相印合遂往搜其臥房旋衣包內搜出新鋼鑰匙壹條恰合該夾萬者遂控於案被告自認曾往石塘嘴作狹斜游因此虧欵乃謀竊取以償爲官判苦工監一月

○丹後九華客之少　岡日本郵船會社丹後丸初四日由些路埠抵港附搭該船之華客只數人而已至華人貨物則未見減少也

○美艦東來之預期　小呂宋某報接華盛頓四月廿九號電稱謂美國太平洋艦隊定期於七月七號由舊金山大埠啓程該艦隊於八月二十號可以行抵雪梨十月一號可抵小呂宋又定期十月十七號可抵橫濱擬在該處逗留七天云云或到小呂宋之後該艦隊便可來遊本港矣

○臬案　曹聚和控告某報賠償銀一萬元一案據稱該報上登載有毀謗之語原告延江聲律師轉請柏利大律師被告延的近士登芬律師轉請士列大律師被告供云所刊登之告白確非妄登又已有銀五百元交入衙署至所刊登者是有人簽字爲據被告自願另登報一則以正其誤原告律師云被告既已有銀交入衙署可知此案定要賠償但現在須酌其多寡而已此案未完押候

○府案　前錄太古侍役鮑昭被拿疑其謀斃同事朱觀一案昨日巡理府審訊以併無憑証將朱觀省釋○印人某甲充司更之職居于油蔴地廟街一百十九號其妻華婦亞嬌被人刺斃前經拿獲疑兇數人解案現捕差多方偵探仍無蛛絲馬跡之可尋昨日已將數人釋放○勞偉前欠勞炳方銀一毫昨兩人遇於西營盤勞炳方向勞偉索還勞偉無償勞炳方以扭桿在後猛擊將勞偉頭顱擊破血涔涔下隨即拿勞炳方解案勞偉則舁往醫院昨日審訊官判罰勞炳方銀二元○有苦力被控在皇家公衆地方伐樹罰銀五元○有轎夫二名被控竊去某西婦之銀包藏匿於轎底官判苦工六禮拜○有西差數名初四晚在餘樂里十二號屋拘拿賭徒有爲之守望者見差至則大呼曰捕差來矣衆走乎屋內聚賭共有三十餘人時有二十餘人向騎樓狂奔欲逃往鄰屋有陸佑者年約四十歲失足跌下高約十五英尺跌破其頭顱即舁往醫院約十五分鐘久即已隕命後搜索該屋竟得十二人匿在房內即拘往捕房未幾又有某甲往捕房報稱該屋後又有人自廚房窗口跳下跌傷其足餘被拘之人初五日在府署審訊官判照例施罰○小販陳佑年方十八歲被控以沸油泡傷保仁街第一號之苦力葉榮後舁往醫院調治初五日在府署提訊官命押候俟葉榮愈後然後再行訊判

各國新聞

○最快巡艦　（南清電）倫敦三號電云英國帝甲巡船烟都勿地布路試水時爲天下巡艦中之最快者每句鐘行二十八海里兩旁炮位與地列諾戰艦同式

○總督求援　同日電云波斯國加士族人魚肉婦女小童約二千人於烏廉美地方該處總督求發兵救援波斯政府着調兵一萬名即啓行往援○柏靈電云波斯國西北加士族人屢向波人侵掠

○絲市滯銷　同日電云蘭加士亞絲市異常停滯沙廠東人欲減少出產之議不果於行

○印有炸彈　同日電云印度之摩索花波亞地方有英婦母女乘車爲炸彈所擲女與御人皆死母則重傷

○弔慰日本　同日電云駐英日公使接到慰問松島艦失事之電音書信等甚夥

○船工停止　同日電云英國製造廠停工

○英儲往美　同日電云聞英儲君威路士王子不日往北美洲間拿大

○荷軍中計　同日電云穆油拉孥島中之科羅亞島荷軍進攻土人中伏兵之計死亡甚多

○法軍全墨　同日電云非洲極西北之摩利丹尼亞人皆叛法國查探軍一隊至其處全被殺戮生還者僅一兵卒

○賊劫火車　同日電云美國火車由烏約往娑路斯中遇盜盡將行客資重刧去

○日艦炸沉之餘聞　本港日領事接東京初四日電云初一早四句八分鐘操練艦隊之松島艦泊於澎湖該船後之火藥艙爆炸沉沒至潮水漲時見該艦之烟囪浮於水上者僅露出四歲打而已查至初三日止知死去武員三名水師兵二十四名救回者二百零五名其管駕及某武員并各兵士之尸首共六十六具經已撈獲其餘尚有武員之尸二十一具水手之尸一百一十七具仍不知下落因該艦內有許多破爛物件阻塞孔道難以尋覓各尸首云云

電諭

○初一日奉　上諭甘肅臬秦階道員鉠著恒啓補授欽此

○初二日奉　上諭前因歸化城副都統文哲琿奏參貽穀敗壞邊局欺朦取巧蒙民怨恨各欵業經派令鹿傳霖紹英前往確查嗣據貽穀奏參文哲琿等侵吞庫欵亦即論令鹿傳霖等一併查明茲據查明覆奏貽穀督辦墾務有二誤四罪等語朝廷放墾蒙地意在開荒備邊並非攘地圖利乃貽穀不顧藩部邊民大局祇爲一已罔利起見專用小人苛索巧取以官地墾局巧立公司名目輾轉漁利定章每畝地價三錢公司輒浮收入錢墾熟之地亦復勒繳地價甚至房基廬舍舖面街道亦勒租價每畝竟多至三百數十兩且縱勇濫殺燒斃台吉丹丕爲一家五口命之多復羅織成獄輾將丹丕爲置諸重辟九屬殘酷無倫所收地價以八錢計算約收銀四百餘萬兩除支撥有案及代爲約計用欵外其查無用項者尚有二百餘萬之多顯係貽穀及各局員等朋比呑餉貽穀又需索蒙旗扣留荒價揀放官缺批索銀價開設舖店剝兵扣餉似此貪殘相濟擾害蒙民敗壞墾局實屬辜恩負國綏遠城將軍貽穀著革職拿問由山西巡撫派員押解來京交法部審訊監追治罪文哲琿於庫欵亦有侵挪且向來阿附貽穀聽其苛歛隨同晝諾並著交部嚴加議處其隨同贊賄虐蒙之山東候補道斌儀聚歛附益髮欵不貲雲南候補直隸州知州景禔苛暴險詐商農受害五原廳同知姚學鏡心貪手辣牽定爰書均著即行革職拿交法部監追治罪署東勝廳同知鍾山驕縱蒙涎叛幾壞邊局山西候補知縣吳祿案以兵壓民形同寇盜分省補用府經歷志良逼追地價條用非刑均著革職發往新疆効力贖罪候補參將譚勇發虛報冒功縱兵擄物著革職發往軍台効力贖罪分省補用知府陳光遠直隷州知州黃桂棻山西候補直隷州知州呂繼純同知郝敬端余實滋知縣鄭天叙林毓杜喬樾陸通泰均屬驕諂互用迎合殃民著一併革職所有貽穀歷年辦墾保案著該部查明一併撤銷塔爾巴哈台參贊大臣榮昌著解任赴綏接將軍任切實查辦餘著照所議辦理至鹿傳霖等條陳善後事宜及請派員接辦等語著派信勤前往接充督辦墾務大臣暫行兼署綏遠城將軍查照鹿傳霖等各條陳辦法體察情形妥籌辦理務期痛除積弊既須振興墾務尤須深恤蒙艱以示朝廷撫綏藩部之至意欽此

小輪船出投

本拍賣人承命准於華歷四月初七日禮拜三下午三點鐘在皇后像碼頭將小輪船名必治一三三當衆出投

船身由底骨量長三十五尺　食水三尺五寸

機器雙大盆　大盆三寸半以環喉在外隨底骨上落七寸　一路化死七寸

汽成水爐海式企身迴還喉長尺六寸徑大三尺六寸

此船有商部執照准載搭客

拍賣章程照常

初六日禮拜二在皇后像碼頭任人觀看

一千九百零八年五月五號　拍賣人權勿啓　一卅

本地膠口信封廣告

本號有本地膠口通用紗紙角大小紅簽厚薄信封發行此膠無𪊲潮之弊日久可用此信封每百足有壹百個非照九折交貨者取價從廉諸君賜顧請到中環水車館後街壹百零七號

光緒卅四年四月初六日　錦曜書坊謹啓

請管事

廣東省港夜船欲僱管事一名如願就此職者祈函交大道西門牌八號元安公司或問廣東船主亦可此佈　十三

光緒卅四年四月初六日　元安輪船公司啓

往大呂宋船期告白

啓者本公司華壇輪船准於五月廿七日由港開行前往墨西哥國市黍打古魯埠並轉駁內地米蔴孖利打各埠船位寛爽伙食豐足工役人等招呼妥當　貴號有客附船新早日到本公司寫字樓掛號有貨附船早日請到本公司寫字樓面議是禱此佈

五月廿二廿三兩日驗眼　廿四日出船紙

廿五日點名　廿六日落船

光緒卅四年四月初五日　茂利輪船公司伍學焜謹啓　三廿

三榮興煤炭店

啓者本號有新到砂炭靚雪梨油炭天巴厘大煤常有各國上等洋煤發客價甚相宜交船快捷　貴客光顧請至德輔道中門牌四十八號樓面西可也　本號德律風第卅百廿九號

庚子年二月吉日　會富公司啓

仙丹仙丹眞仙丹

今之施德之神功濟衆藥水即俗所謂仙丹亦不多讓也去年江蘇內地時疫流行賴此水救活之無數口碑載道世人欲保家口平安省減醫藥之費詎預備此水如各府州縣建立醫院四備此水贈送施治功德無量蓋此藥水三年間季合用百病皆宜無病服之精神加倍大信四粵東各屬救活之人不堪勝數功大信豐者受益無涯現寄香港上環永樂西街廣裕代理每瓶壹毫發行另議

戊申年三月十七日　上海耀華號謹啓

東裕堂廣告

竊我東裕堂往賀悅城龍母神誕歷經百餘載嗣因提欵撥充南海學費以致不敷支銷遂于去年停往但同人久沐神庥不忍奉祀多年置于泯滅旋將下情具稟廣肇羅道憲請示辦法蒙批查稟陳各節尚屬實情據稱提撥出自簽捐與積有嘗業者不同且該堂所辦振鐸初等小學堂亦全恃簽捐餘貲以爲補助現在辦學業藝徒兩學堂及德慶悅城兩處學堂亦籍提該廟司祝溢利以充學費設因此區區七百元之補提欵而致衆人觀望不前提欵終歸無著而學費亦全屬虛懸自應曲予維持以順輿情而維學務仰廣州府即飭南海縣遵照將前該紳商等照常七百元之案註銷免予提撥并准該紳等復往參賀所有該堂經費毋得簽捐餘欵即全數撥充振鐸學堂前因自應遵有侵蝕是爲至要等因茲奉飭恐未週知用照辦理惟念停往一年現際復賀特登報務祈各同人屆時照舊往賀勿負憲維持之至意而亦甚慶祝之抒誠是所盼切謹此預聞

光緒卅肆年四月初三日　省城龍母行宮東裕堂董事披露　十十

請細認商標

正付流梨地花露水係一千八百零八年在鳥約埠林文烟始創自開港以來已有發賣近日假冒者甚多貴客所爲留意但假冒者必效本商標畫圖內之一物及比本商標全幅告相類似焉

戊申年四月初五日　二卅

觸目警心

啓者承蒙香港上環艷眞影相樓惠贈在省拍照二月十七日國恥紀念大會圖此畫眞令同胞公益永結團體並序與工藝用土貨省刑罰薄稅斂誠爲熱心愛國留傳萬世罕聞此圖懸掛壁上警心觸目可作畫中之座右銘特此鳴謝

戊申年四月初二日　肆江自治會披露　一十

告白

啓者前光緒卅二年愚先父余進生所做新甯鐵路股份壹千股共銀五千大元分五張票寫每張壹千元由宙字二百五十二號起至二百五十六號止共占股份銀五千元今將先父余進生所做之新甯鐵路股份盡改爲余南喜名字特到新甯鐵路公司聲明改妥登諸報端

戊申年四月初一日　余南喜謹白

美國牙醫周夢熊

遷往皇后大道中三十三號即洛興二樓

保心安油派送

原夫本號之專心研究不惜重資乃存救世而創此油也○緣百病初發先由外感而起故以治外感風寒頭暈身熱痾肚痛爲第一金丹其傷風咳嗽風火牙嘔及一切風痰症亦無不取效如神非徒託空言希圖射利者比分舖香港誠張特將此等贈送每收回買料錢至大二仙爲仙此二仙胞人准亦壹錢一此油鏻限俾得各同功取用能用分辦錢可用別油加二倍而用若爲別油一也此油一二分已於二月廿六四月初四十八晚八點鐘准在文武廟前派送此油在中環利源西街第三號保心安藥局謹啓

船期告白

啓者本公司有堅固新裝快捷輪船名紹安准于三月初五日開行往香港江門廿竹九江等埠所上房位客位均極爽加以電火輝煌船上有招呼妥當茶水豐足諸君如有貨附搭船光顧者請移玉至文咸東街十號本寫字樓面議此佈

一號由江門直至新昌埠駁船頭

九江專泊通鄉碼頭

每逢禮拜一三五由香港往江門

每逢禮拜二四日由江門返香港

光緒卅四年二月初七日　香港紹興輪船有限公司謹啓　十二五

告白

者啓我文隆號向辦廈門等埠生意并無撞劏黑鉛水碇等件如有買賣黑鉛水碇必有本號圖章及弟簽名方爲實據茲恐有偽托本號買賣者故特預此佈明嗣後如有買賣以上兩宗貨物及揭項担保等事必有本號圖章并弟簽名乃爲實據否則與本號無涉此佈

光緒卅四年四月初二日　上環文隆號司理人文瑞田披露　十一

怡記洋貨銅鐵

啓者本號自辦外國各欵油漆帆布油纜鋼纜鏡鍊水泵船上車房銅鐵器具及礦務局製造局鐵路局物料一切俱全常有各色煤炭官商賜顧請移玉至中環德輔道門牌七十四號面商是荷　電話第五百七十號

壬寅年十一月廿四日　怡記號謹啓　二十七

買船告白

啓者茲買到黃仲卿拖魚船壹隻大英船牌號數第二萬五千三百一十五號該船現灣泊在筲箕灣南安坊海傍邊準於本戊申年四月初九日上午十二點鐘在筲箕灣南安坊東和棧魚舖內簽字交易倘將該船日前如有按到各號貨賬揭借等項概歸回黃仲卿是問概與承買人李義娣無涉特字預早佈衆週知以免後論

戊申年四月初三日　李義娣謹啓　十二十

蘇格蘭蒲開能威士忌酒公司

JAMESBUCHANAN & Co.'s, SCOTCH WHI KIES

本廠開設英國專醸威士忌酒其牌記白地黑字者名曰黑白嘜威士忌乃無上上品曾供

英國君王御用王公大臣各富商皆稱此是極醇之酒本港中西洋貨酒鋪皆有發售

英京蛇頂石

此石乃蛇王山毒蛇腦中所生以毒攻毒故能治一切惡毒如癩狗蛇蝎蜈蚣百足等蟲蚊傷及癰疽瘰癧乳癰乳岩等一試即愈而專治腫症惡核猶稱應效如神前經購用者莫不以爲仙賜靈丹珍寶藏之茲本主人不顧艱辛購辦到港照本發售以得爲濟世者之一助焉

另有蛇頂石末

此石末用乳汁開搽患處二藥兼施當見功效倍速也

香港永樂街瑞昌足頭號總售

佛山粵城香港上海老舖　黃楨祥

扶元拔毒藥膠

特別創製穿經入絡能醫萬病　每料銀五員

解毒止痛丸　每料銀壹員　初起白濁一料即止

先天止濁丸　每料銀式員　久濁痛壹料即止

男子遺精玉露丸　每料銀式員　有夢無夢壹料即止

婦人白帶抱麟丸　每料銀式員　崩淋白帶壹料即止

（遺精玉露丸因戒烟而滑洩者功力尤勝）

老舖粵東佛山北勝街一樓粵省城外打銅街一樓香港上環大馬路一樓上海英界五馬路

聲明告白

啓者油蔴地新塡地街一百五十一號義利號做煤炭生意原日陳敬遠堂認有股份嗣因志圖別業于本年正月底結算清楚將陳敬遠堂名下所有股份一概退回項與羅守初承受所日前義利欠到街外往來各數與會項揭借項及担保等情俱歸承受人羅守初支結清楚與陳敬遠堂無涉特字佈告

戊申年四月初五日　陳敬遠堂披露　同卅

平地黃嘉萱堂　第一美酒

參茸衛生酒每觔五毫　養血滋陰酒[illegible]

三鞭壯陽酒每觔四毫　虎骨木瓜酒[illegible]

四蛇酒每觔五毫　周公百歲酒[illegible]

毛鷄酒每兩庄每觔七毫　四兩庄[illegible]

以上各欵藥酒久已馳名中外[illegible]弱及老年無子者飲此酒[illegible]壽多男屢試屢驗[illegible]

生雪梨酒每觔四毫[illegible]

花白糯米酒均每觔[illegible]

正南棗酒二毫[illegible]

庄三蒸酒均毫八[illegible]

原庄雙蒸酒均毫弍[illegible]

頂足米味原庄料本酒[illegible]

正舖在廣州城[illegible]酒分棧在香港上環永樂東街[illegible]門牌[illegible]發售各色美酒[illegible]

伍號

而不能合大團體者。。德以五十八代表而統一聯邦。。美以四十五行省而合衆爲國。。此由小團體以成大團體之明證也。。夫亦安見吾粵七十二行之各立小團體者。。終無結合

引離除因戒烟而病日增　决意乞退

閱操李提已有電來省着新軍預備一切隨移節回省因初八日適秋審大典必須回署云

○漆器改良舊製之組織　洋貨漆器行自咸

當量予裁節准自本年月份起改由報界公會月送抄發銀四十元如將來各報館仍須別抄送則當照給工費云

心然仍難不定貼魚麥以避之江孚船雖獲無事然亦危險異常贛州船本應於念四日開往申江江孚及美

○赫税司到港　總税司赫德附搭德國郵船約於初五下午到港港督延請赫税司一名

請陳楊代理廣東粵路公司各股東會議告白

啓者自商辦廣東粵漢鐵路之議興弟等出而担任香港招股收銀代理之義務光緒三十二年六月十四日省城總公司派員到港提取所收之股銀當時公司尚未注冊格於香港分局招股章程第七條未便照交今年二月初十日諮總公司所登各報告白知商部於正月二十二日准本公司注冊明文已到總公司弟等當即備函着充律師函知總公司請按章來港提取股銀函件往來已經數次總公司並無切實回覆為此特請弟等經手各股東於四月初九日下午兩點鐘移駕千諾道西楊泰興碼頭對面二十九號四邑輪船公司寫字樓開特別會議妥商弟等經手股票股銀之辦法屆時決議僉少從衆不到會者毋得異言謹此佈啓

光緒卅四年　四月　初三日　五十四

商辦廣東粵漢鐵路公司香港代理收股人　陳賡虞　陳席儒　楊西巖　仝啓

商辦廣東粵漢鐵路有限公司收第二期股銀廣告

啓者粵路第一期股銀茲由商會善堂代收茲善堂行商於三月廿八日公同議定第二期股銀本年七月初一日開收至十月三十日止截每股照章收銀壹元五毫　各股友此次交銀請携帶第一期收銀執照按址報交便妥此佈

光緒卅四年　四月　初二日

商辦廣東粵漢鐵路有限公司謹啓

言論

論各商行宜自行集股振興本業

著者客星

粵省商業。莫不有行。自粵路發起後。吾粵七十二行商之名。幾於薄海內外。無不聞之。其能否聯合七十二行。而成一大團體。吾猶未能深知。若取七十二行而分言之。則每行各成一小團體。不已明明示人以可見之現象乎。夫以一行商之小團體。苟絜而與外國之大商會比較。或輸其大羣結合之力。何也。以他國除商會團結外。尚有其國力。以為之保護。以為之推拓。若吾國商行。其所定規則。則只有本行公認。以為同人交易遵守之方。商各有行。行各有規。自為保護。自為推拓。從前農工商部未設。更無所謂商律。計只有行規而已矣。無商律而有行規。乃粵省各商業之團體。即聯結于此行規之內。夫非吾粵商人有自治能力之一證歟。

勿謂粵省商自為行。行自為規。團體以分碎而見小。商情以渙散而難聯也。所最慮者同行如敵國。行規雖立。有暗中從而破壞者耳。苟全行一心。遵守定規。無敢或犯。彼中國由官訂定頒行之商律。姑無足論。即外國所謂由民立法。亦試問與此行規何殊。蓋一行之全體公認。即無異舉國人從而公認矣。天下未有小團體不集。而能成大團體者。天下亦未有小團體既堅。而不能合大團體者。德以五十八代表而統一聯邦。美以四十五行省而合衆立國。此由小團體以成大團體之明證也。夫亦安見吾粵七十二行之各立小團體者。終無結合大團體之日乎。近觀于粵省各行集議貿易自由。振興工藝。莫不共表同情。竊不禁油然有望矣。

故為粵省商行計。莫若趁此人人皆知振興土貨之會。為之聯合各行。各舉代表。以先定一總行規。而結一大團體。其權限為商人所能辦到者。即聯七十二行之力。以為之推拓。其權力為商人所不能施行者。則稟請農工商部。以為之保護。夫如是安有欲興各種實業。而不能合全羣之力以舉辦之歟。但吾嘗思之。凡作某行商業者。其於本行之利弊。無不操之熟。而知之深。此行以為有利。亟宜振興。彼行亦以為有利。而難綏倡辦。同時並舉。不分後先。此誠記者為我粵商場竊祝以期者也。然以自治公會之地。人纔言雜。恃之聯絡商情則可。恃之合謀商業則難。蓋以七十二行。皆各自有其本業以當振興。與其資之於行外者。而諸形扞格。何如謀諸于同行者。而共作經營。以本行之商人。與本行之實業。利明弊晰。事半功倍。行中自易響應。局外聽其投股。竊以為振興實業。其集股開辦之法。似莫宜于此矣。

誠以必熟業此行之人。然後知土貨之銷路若何。外貨之銷場若何。土貨之不敵外貨。其原因又若何。又當如何製造。如何改良。如何成本。如何獲利。此中盤算。惟箇中人把握較深。且將來出產銷流。亦較為利便。以未有商肆中人。而不欲先售其有股份公司之物也。近者粵省吹料行。缸瓦行。江西瓷業公司。及漆盒行。籐竹器行各商界。多有投函粵省自治會獻議。均以舊製改造外貨為詞。又海味行提議振興漁業。凡此種種見解。均于吾言各商行自行振興本業之旨。隱隱相符。玆之特為論列者。則以自治會為衆商行總滙之區。目前從議提倡商務輪船會社之設。議案猶多待定。其能否于各商行之獻議。一一兼顧。明眼人已一望而可知。何若各有所見。各自提倡。除本行集股以為發起外。自餘各行商業。各埠商民。各國華僑。其願附股以助其成者。亦豈少熱心愛國之人乎。吾願各行商人人以振興本業為心。則粵省實業之興。行將似錦如花。非但足與東洋商業媲美之云矣。

本館特電

●初五日七點鐘接北京訪員專電云

禁煙大臣恭王等會議擬實行縮短禁烟期限將前定十年改為六年由本年起即禁各省種煙

又電云　都御史陸寶忠以烟引難除因戒烟而病日增決意乞退

又電云　陸寶忠如開缺所遺都御史擬以楊士琦補授

又電云　胡國廉電軍機處代辭三品卿銜請政府給以開墾瓊崖礦務農務之特別權利

又電云　度支部已籌開辦海軍經費一千萬至常年之費由度支部及各省攤派

又電云　度支部議京外大小各官俸錄養廉及各餉項均發大清銀行紙幣

又電云　暹羅約由唐紹儀先擬草約俟慶王核定再請暹王派員會議現擬簡祥福為駐暹羅使

廣東新聞

紀事

○照會不准售賣國恥紀念信封　廣州府陳為照會事光緒三十四年四月初二日奉兩廣總督部堂張札諭光緒三十四年四月初一日接廣州日本領事函稱近因省中開國恥會貼紀念歌刊布傳單抵制日貨各節曾經函請貴部堂查照示禁隨准函復已一律示禁等由在案茲偶於大街上買得一種封信上面刊印戊申二月十七日國恥紀念日同胞須知辰辰等字查此舉動實乃抵制感情之目的也於兩國交誼上關緊匪輕今將信封三個送來請煩貴部堂查照希飭地方官嚴查凡有此等板樣立即銷毀禁用以全邦交是所切禱等由查抵制日貨一事迭經本部堂示諭禁止在案商民人等自應遵照買賣自由公理安分貿易毋得煽惑生事茲查日本領事送來信封雖無抵制字樣究屬無意識之舉應即飭令禁止售賣以杜藉口接函前由除函復外合就札飭札府即便遵照迅飭城廂內外紙店等即將此等信封板片銷毀不得售賣并飭商會知照毋違等因奉此除札南番兩縣遵照外合就照會為此照會貴總會希為照查速飭城廂內外紙店將此等信封板銷毀不得售賣須至照會者

○張督出巡行將返省　張督初三日回至肇慶擬順道赴鼎湖一遊即行東下初六到虎門閱操李提已有電來省着新軍預備一切隨移節回省因初八日適秋審大典必須回署云

○漆器改良舊製之組織　洋貨漆器行自咸豐年間銷場最盛操是業者千餘人至同治時漆工畫工互訟停工踰年現查該行工人僅數十名一蹶不復振良堪浩歎今該行商周某等痛舊製之惡劣非大加改良不足以立於商戰劇烈之場擬從新組織以期優勝云

○愛育堂決議不收路股　愛育堂董理潘鏡波京卿昨以粵路公司函請收股東請同人集議是日潘棣圃亦到會辯明前月廿八日公司集議伊只簽名到會並不牽涉愛育堂云隨由衆決議不代收股潘京卿又言雖以官力壓制亦不允担任如衆不敢說即彼一人擔當云聞該堂已函覆公司及登報佈告矣

○教育退步之實情　聞提學司以近年粵省學務無甚起色而各屬偏僻之區頑陋相安更難望其普及全類各屬勸學員顧名思義隨時遇歷學區盡心勸諭開導教育乃克有濟因通飭各屬地方官督同勸學所員紳分定區域廣派職員遵照勸學所定章推廣學務第壹節認眞勸諭務令家喻戶曉云云

○自治會初三日會議詳情　初三日粵商自治會會議公推陳持衡張道三主席議案如下「一」宣佈上海預備立憲公會來函衆議本會前請速設期成會來函尤為周妥應即函復贊成並由同人酌捐經費隨時滙滬「二」宣佈雪梨埠保商會來函衆議外埠各華僑熱心愛國應由本會致謝徵章「三」宣佈江西瓷業公司及石灣缸瓦來函衆議應函知粵省瓷器行廣為代銷並勸石灣各商改良本會隨時提倡協助「四」漁業關係海權東西各國皆視為重要商業我國自上海張殿撰振興漁業外粵省雖有提倡仍未就緒粵海魚鹽之利甲於天下亟應速辦漁業以挽利權「」衆議本省前設漁業應函知該商刻日開辦如無把握應請海味行擔任「五」連旬洪接各工界列述改良土貨各情此外如漆盒行仿造東洋大小漆器遮扇各行仿造西式婦女遮油紙扇摺扇等竹器籐器各行仿造竹夾必袋大小籐籃等類亟應通請各行切實改良仿造衆贊成「六」本會調查綱要凡分四類一必要類二推廣類三密查類四附加類每類各分綱目頭緒極繁查推廣類內大綱一農業二工業三商業四物產現在振興工藝工業一項應先從速調查工業門類一工廠二機器製造三土木工四紡織五染色六手造器具七日用必需工八皮工九縫紉刺繡十塗工十一鑄冶十二雕刻十三玩具十四文具十五美術應如何分別調查之處請公議衆議由七十二行東西家分任如有改良著効者本會當宣佈於衆並分任獎勵又陳君提議現查經紀某紛紛運動商人串立辦貨空頭單不知何故請研究關某言此等人當由商人對待之衆鼓掌

○桂洲劫擄案　初一晚桂洲鄉候裡村路心街男孫社悲潘友琴家被數十賊劫掠銀兩什物并擄去三人一係事主潘友琴一係鄰里潘昭之子一事主之小僕行至半途將該僕放返交函一封與其帶回乃是勒贖數千金

○報界奉准減電論費　粵省報界前具稟督院請裁節電報廢費撥助公益當奉批仰兩廣電報局核明辦理電報局批畧謂查本局抄送明發上諭向由各報館每家月送抄費銀十元為津貼報生繙繹人等謄寫之貲既據呈明添設報界公會嗣後只須抄送一份事關公益自當量予裁節准自本年月份起改由報界公會月送抄費銀四十元如將來各報館仍須別抄送則當照給工費云

京省新聞

○李準派偵探到南洋　李準聞孫文尚逗遛南洋且革黨散布於南荒各島者亦復不少因派偵探數人航海南行為首則惠州人也初至星嘉波不得孫文消息近日又需次吉隆波賃居蘇丹街某洗衣店樓上

○張督覆電政府　張督覆電外部署謂陽電均悉令設法統籌查緝接濟匪械各節業飭關道密查一面妥定辦法并轉咨鄰省一律遵辦

○革命黨由蒙藏往張家口　前有革命黨人分往蒙古西藏運動日前有二黨人一由蒙古一由西藏行經奉天屬之鐵嶺往張家口潛伏該處附近聞將同入北京奉直兩省大吏聞報已飭嚴密搜索惟現尚未查獲

○外部洩漏案未結　外務部將該部譯電生朱守圻押送提署查辦研訊壹次聞有供認之說並聞此案係因欽命審案之梁敦彥現在詳假是以尚未入奏云

○欲放火焚使館界被拿　上月廿三夜北京德勝門外草堆著火延及房屋火光甚大近日京城內外火警迭聞外間皆謂有人放火所致聞使館界內經已拿獲放火匪係用棉花滿浸煤油及諸引火之物內置一燃著之香火以期屆時即兆焚如後經查出被獲云

○岑春煊電請剿匪　日前岑春煊致軍機處代奏電云桂匪無論得手與否仍須竭力痛剿務絕根株向來聚則為匪散則為民肅清本非易事除一意剿滅別無他法云當將原電譯呈御覽奉旨著張鳴岐遵照岑春煊電奏辦理

○擬立女學事務處　某侍御奏請設立女師範于京師現聞張之洞復擬立女子事務處分隸學部專司處分女子各事

○京察大典會議舉行　聞吏部與王大臣提議本年京察大典之期文職三年京察一次武職五年軍政一次甄別舉劾現在國家振興庶務隨時舉劾責令督撫及京內各衙門才具出衆隨時薦舉分別錄用不堪造就隨時參劾請明降諭旨聞不日可見明文矣

○桂撫催訂中法捕匪條欵　桂撫以南甯土匪業已平定惟安南與龍州交界之土匪因中法捕匪條欵未經改訂妥洽未能派兵勦辦特專摺奏請飭令外務部速與法使議定云

○吉林大破產案出現　吉林巨商德昌源會昌慶二家茲經官場調查該兩號借欠商會官帖局並道勝行之欵四百餘萬金一經荒閉勢必無欵歸償因於日前由吉林府將兩號同時查封其家產亦移知原籍地方官查封變價

○漢口風災壞船四千餘艘之詳情　漢口三月二十四日午颶風大作巨浪滔天致成巨災武昌漢陽漢口三岸駐泊船約千餘艘或遭沉沒或被激翻無一幸免溺斃人口不計其數漢陽洋手碼頭有甯波夾板船被浪擊沉三艘貨物均付東流船中人亦遭滅頂鸚鵡洲為湖南幫駐泊木排之地適有某某兩商由湘新運木排來鄂詎均被浪沖散木植飄流滿江所失約值十七萬金又日清招商太古怡和鴻安東方瑞記美最時各公司碼頭躉船亦多被浪擊散是日招商局之江孚太古之贛州日清之大吉怡和之昌和輪船均停泊碼頭風起急駛江心然仍顛簸不定故江新贛州兩輪開往武昌鮎魚套以避之江孚船雖獲無事然亦危險異常贛州船本應於念四日開往申江江孚及美大大吉各船亦定是日捙班赴滬均因浪大停班泊漢陽南岸之某局輪船被浪斷纜沉沒人均溺斃由義門馬路漢江春茶館高樓獨立左右均無房屋因被吹倒尤幸尚無傷人是日漢口陽西門某姓忽肇火災適起大風致延燒至數十家三月初五日大水為災今又遭此大風兩次計沉沒破壞船隻四千餘艘損失人命財產不可計數誠近年之巨災也

鄂省官民房屋之被吹倒者在衙署局所學堂則有藩署闈墻武昌府署圍墻銀元局後牆及側屋方言學堂食堂及廚房打傷者計有雜役齋夫十餘人壓斃者二人第八鎮輜重營「在方言學堂附近」塌屋七棟打傷軍士百餘人各學堂軍營之器械操場鞦韆天橋等件均被風吹倒大觀書院山巔之房屋吹倒者亦有十餘棟盛杏孫於念三日由京到漢即飭人貼招字於各碼頭云救一活人賞洋一百元驗明即付風息為止一時無賴群貪圖賞銀勢又不能至江心救人聞有串同裝出落水形狀冒領賞銀之事後湖一帶均係貧民小戶搭蓋茅屋篷房約計不下一千餘戶概被風災掀颺半空大風之後又繼之以雨以致有數千人無藏身之地婦啼子哭之聲慘不忍聞街巷磚瓦飛揚倒墻塌屋其被木石壓斃者當有百數十人其在江曲沈沒之船隻除較小之民船不計其數外聞有鹽船夾板船各二艘在漢陽晴川閣江心沈沒又有糧食船油船石膏船芝蔴船共十餘艘亦遭傾覆云云

香港新聞

紀事

○首先輪罰　探聞初三日有某南北行因起售某國藥材事藥材行與南北藥行八家生藥店十餘家公議罰該行當出銀壹百元否則各買客自後不入該行買貨聞該行已遵例輸欵是晚將欵在洞天酒樓設讌或謂該行特首先遵罰以儆效尤果有此亦難能之至也

○天津西報對於抵制日貨之言論　天津某西報對於抵制日貨之言論有云閱南方各報所載華人因二辰丸案激起抵制風潮日劇一日以現在觀之仍是初次起點若論其結局於日商必大受損害所有上中下流社會之華人均表同情人人均以雪國恥為宗旨觀現下風潮之踴躍如此本報恐日人不久將萌悔志中國之水陸各軍雖甚單弱至於抵制之戰具則甚屬強壯現正以此為戰具抵禦日人由商務上觀之在中國可以不必倚靠日本而日本則必須倚靠中國至日本之經濟問題現正在困難之秋不知費盡幾多國民之毅力始得昂首於頹波之上□□□□現在仍未知其結局何如況又忽遇此抵制風潮出現乎至謂日人應享受此抵制與否本報可以不必代為研究所望者日本自後毋自恃其兵力之強恐嚇別國若中國欲於海牙和平會求自保其第一等國之地位今日且亟須留意云云

○德臣西報言廈商抵制日貨事　初三日廈門函云本埠著名商人接各處電報均有聚會商量抵制日貨事經已決議定於四月初一日為始共表同情又上海北清日報云德忌利士洋行擬再派輪兩艘行走汕頭廈門福州以奪大阪商船之生意云

○赫稅司到港　總稅司赫德附搭德國郵船「名　約　於初五下午到港港督遣謙赫稅司

光緒

以病辭港督隨派出中軍前往謁見云

○為花受苦　康樂道五號某店東於五早回店往見夾萬被人撬開竊去銀二百五十元登

督求發兵救援波斯政府着調兵一萬名即啓行往援○柏靈電云波斯國西北加士族人屢向波人侵掠

府經歷志良逼追地價條用非刑均著革職發往新疆効力贖罪候補參將譚勇發處報冒功縱兵擄物著革職發往軍台効力贖罪分省補用知府陳光遠直隸州知州黃桂棻山西候補

請　細

正水八文以
付保年烟來
流一在始已
梨千鳥創有
地八約自發
花百埠開賞
露零林港近

英京蛇項石

此石乃蛇王山毒蛇腦中所生以毒攻毒能治一切惡毒如瘋狗蛇蝎蜈蚣百足毒虫咬傷及癧疽瘰癧乳癰乳岩等一試即愈而專治時症惡核猶稱應效如神前經購用者莫不

精華錄

(本日小說隨報派送)

說苑

逐金元淺解　菽園

吾聞童蒙所讀之三字經。敘述歷代沿革興滅。用爭鼎之文者凡二。其一則魏蜀吳。爭漢鼎。乃王伯厚之原文也。其一則遼金元。爭宋鼎。伯厚是宋人。那得載及宋以後事。蓋此二語。實閩中坊本自行添入。試取粵本校之。都無此二語。亦并無宋以後事。爲可證也。

遼字取名國號。不作遼遠解。契丹國語呼鑌鐵之音若遼。此是譯音之字。不是譯義之字。以鐵爲代表國號。尙武之精神可見。

金之部落爲女眞。又作女直。完顏氏建國。乃自號爲大金。取金能降鐵之義也。先是女眞部落弱小于遼。每年例須表貢。女眞所產一種俊禽名海東靑。尤善搏擊。充獵鳥之用。遼邦每責其貢獻此物。事極騷擾。其餘他事類此者。不可勝數。女眞含垢受侮。懷之數世而後報復。遼金蓋世讐之國也。

女眞呼金爲愛親。今取金字建號。乃譯義并非譯音耳。

元之初興。國號曰蒙古。按蒙古二字之音。猶漢語稱爲銀也。意亦取與金相敵之用云。元人詞曲。尙有呼銀爲蒙古兒者。是其一證。入中國一統後乃改爲元。明詔雖引用乾元統天之義。而民間相傳。均云元是元寶紋錠之元。依然爲銀之代名詞也。

雅噱

頭尾　佩韋

前人詩云。鄉音無改鬢毛催。又曰垂老鬢毛分黑白。然粵人言鬢不言毛。古人言毛不言尾。自本朝入主中國。始有鬢尾之稱。故凡作事有始無終者謂之有頭冇尾。頭尾與終始二字。本屬相聯。即動物中凡有頭者。無不有尾。惟人類則異是。此所以爲萬物之靈也。留學生某君。平日作事。大抵顧頭不顧尾。自東洋回來。舊日性質。未之或改。余偶以有頭冇尾四字戒之。某君作色曰。文明公獎。有頭冇尾。凡人類有尾者。多是野蠻人。(指雲南苗子而言)且君不聞粵語所謂精吔辮尾乎。我漢人所以改裝易服二百餘年。不能做人頭而做人尾者。以有頭有尾故。使人人不顧頭不顧尾。豈復有今日乎。余味其言。娓娓動聽。亦猝無以應。

首尾　佩韋

頭尾二字。據游學某君言。既已解析明白。然粵人有時不言頭尾而言首尾者。如首尾未淸。又曰整淸首尾。首尾二字。不見經傳。惟說部中有不畏首而畏尾句。又俗語云人怕死。事怕尾。一似世間可畏可怕之物。無過于尾者。即首尾未淸。整淸首尾二句。亦隱含有可畏可怕之意。某君知余未解。因拍掌大笑曰。我輩所以首尾未淸者。以未能整淸首尾也。若能整淸箇的首尾。則有尾者。何患不畏我不怕我耶。余聞其言而壯之。遂與頭尾一段幷爲之記。

詞苑

女子憂國詩六章并序　替羞女高麗行來稿

儂雖女流。好看貴報論說。愛其心思矯變。筆勢縱橫。每藉此以開茅塞。自二辰丸案起。殊多感慨。憂國淪亡。舊病頓生。不復睹新聞紙久矣。前月念五日歸寧鏡海。見母氏書案上。堆有貴報紙一帙。逐一省覽。見有劉守初國恥紀念歌六章。乃嘆憂國有人。不獨杞也。遂步原韻。錄呈騷壇哂諺。然而儂之不動吟興者。近將十年矣。工拙勿計。識者諒之。

儂生也晚不逢辰。虎視耽耽土宇分。最憫外交頻失敗。楚强偏又助其氛。

粟公辦理有張公。時勢艱難要曲從。宴宴幾多奴婢膝。向人旗下乞優容。

張公頭電淚頻揮。歎息朝廷辦事非。鎮日杜鵑枝上叫。不如歸去不如歸。

那堪東望恨扶桑。國恥於民怎怠忘。獨恨手無誅佞劍。佞頭不斷斷柔腸。

謝過賠償事可哀。砲聲廿一耳邊來。傷懷莫若珠江水。自縈洋船自放開。

不比男兒志四方。亡國女子更悽惶。于今莫學婷婷樣。弱質還須要自强。

來函

列位大主筆先生大人閣下弟余福生頓首敬啓者弟於前月廿九日午由新甯廣生輪拖渡晉省該渡載有五百餘人之多至是晚三更時方到三山滘又因載重食水甚深行線畧偏即被觸擱穿吼入水勢將沉溺同聲號哭悽動心脾幸有各船齊到救援分載各客適是時水淺不至遽沉然已萬死一生矣此皆緣各處拖渡壟斷漁利所致蓋其初以專利稟承渡隻已經設少後又於所承渡數託稱修輪修渡大約停歇一半如開新恩三縣僅稟承輪拖渡四艘新甯縣泰和廣安廣生三艘開不賺保康一艘今實只開廣生泰和兩艘其明慢矣既已圖省費用又得高抬栽價不顧渡隻短少人貨滿盈沿途冒險故歷年拖渡往往失事恒有溺斃數百人者所望登諸報章上希懲聽應幾設法整頓凡現已承開者必須照所承艘數開足若果修輪修渡亦須豫覓輪船渡船頂替一有停歇立將該商革除另行招商承辦并出示遍招各府州縣凡有可開設拖渡之鄉村埠頭即行呈稟酌議餉項領照承開則渡隻衆多既無重載之危自免栽胥之禍將見燦蓮花之舌語盡吉祥庇萍梗之征夫翠沾惠澤矣

(提防有影射假冒)

張大鵬白濁丸

此丸治黃白濁血濁沙淋尿管刺痛濕熱下注輕症一服痊愈重症二三樽收功清茶送下每服五毫老招牌在香港上環大馬路弍百拾七號

扶元捷毒藥膠

此膠解毒得法有奇眞元開胃統治花柳各症用膠一料毒淸症愈收效至速有除毒天厭

張大鵬醫花柳

包醫雜症限日全愈 署列 止白濁三日 [illegible] 疔五日 消芒 [illegible] 痛三日 瘡痔 [illegible] 月

敬頌張大鵬先生

張大鵬先生醫術妙手回春窮神入化往往刀圭不用奏技者然久已傳播香江名馳海外矣呼先生者無論識與不識皆稱爲生華陀惟是先生不敢自矜雖蘭秘獨探術希盧扁仍自謂不如古人謙德也余夙患惡瘡如核如瘰眠食俱廢蒙先生湯石署施內外兼治不越旬日病已霍然自揆撫以報先生惟有永矢弗諼敬告同羣俾知所趨向云爾

丙午年二月十一日弟黃棣芳拜啓

海明往來港澳大減價

啓者本號有堅固快捷輪船名海明每日晨早八點鐘由港往澳下午兩點返港逢禮拜日晨早九點由港往澳下午五點由澳返港所有船上人役招呼茶水妥當以禮相待 諸君附搭貨物格外相宜此佈

◎港泊上環新街市口平安碼頭
◎澳泊康公廟前碼頭

大艙每位收銀弍毫
尾樓每位收銀四毫
唐餐樓每位收銀陸毫
西餐樓住房每位收銀弍員
來回票收銀三員

光緒卅四年元月初十日　海明輪船謹啓

亥百八一

韋廉士紅色補丸

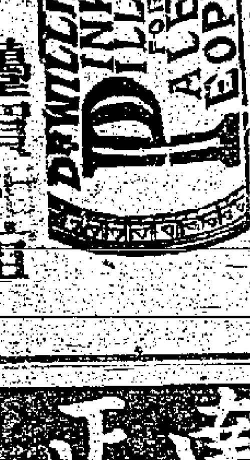

格外平沽　躉買相宜

香港永樂街 [illegible]

高陞戲院

(受山鳳)初六日演

◎正本　陳世美不認妻
◎出頭　周公乾貢卦　桃花女鬬法

(日價)　貴妃床六毫　彈弓床三毫　對號位一毫　椅位銀五十　板位錢二十

(夜價)　貴妃床六毫　彈弓床三毫　對號位一毫　椅位五十　板位二十

重慶戲園

(淸志樂第壹班)初六日演

◎正本　琴中趣
◎出頭　老舉搶新郎　小生新扎腳　呂文武彩本

日　貴妃床一元　對號位一毫五　椅位銀一毫　板位錢二十

夜　貴妃床一元四　對號位銀一毫　椅位銀一毫　板位錢四十

◎初八早演　香花山大賀壽

保壽良方

韋廉士大醫生之紅色補丸其奏効之神奇有出人意表者常有年老染病羣醫束手僉不治之症一服是丸即奏全功者時有所聞茲將低亞士大人之症而言之以廣聞之一助夫人現居西廊之路地名之加部奇煞街門牌第八百九十號來函乃伊耶之言伊耶亦往該處惟與伊母另屋而居也其言曰家母年逾耳順約兩年前即患骨痛之病四肢尤重日甚一日以致臥不能興繼而全體受害幾乎不可收拾不思飲食勉强下咽則食後辛苦尤甚以致骨瘦如柴身體於燕不分晝夕不克少睡片時加以大便異常閉結不暢無時不痛處處不痛所延各醫均云年紀太老藥力難施係屬不治之症等語而各戚友均亦謂然此刻臥床不起者已一週年矣此年中分日夜均要人守候此中情形可想而

知也幸是余始接到小書一本詳叙韋廉士大醫生紅色補丸之功用閱後余遂起意一試其妙不過無聊極思其有濟與否未敢必也幸而購服之後即覺功効非常用是再購再服隨服隨愈無何而胃口復元食甘睡酣諸痛皆止不獨能下床并且安履如常矣自得病以來未嘗沐浴至今則能沐浴如常精神百倍前則骨瘦如柴今則肌膚豐滿料理家務如少時焉各親友咸云見所未見云云余等係屬子女欣感無涯結草啣環未克圖報爰泐數言爲世告若此乃伊耶之言也韋廉士大醫生紅色補丸之所以名揚大陸者因其功力神速不分男女老少皆能奏效也此丸大補血部能淸血又能補血故能治一切山林瘴氣肝經不和風濕骨痛氣衰血弱未老先衰食積不化皮膚濕熱諸痛不遂身弱血氣衝心下痢感冒之風後須調補男般瘡瘍凡發熱來各志服之立見奇効婦女經水酒色傷身并感受烟瘴者尤爲均宜子操勞過度各處藥店均有發售或直向石叻海邊合一式每盒價銀一元半每六盒價銀八大元亦可郵費吊橋腳韋廉士醫生總藥局採買不論遠近每盒免

(香港代售處)屈臣氏大藥房　威建大藥房　德輔道中生行　德輔道中及大道中先施公司　永樂街瑞昌正頭店　中國各埠之著名藥房及大商店均有此丸代沽

江南正菜

本號向在江南揀選地道自製上等正菜發行今特付香港託南北行街岐豐行代售貴客光顧請認本號招牌爲記

戊申年弍月初一日　江南廣益披露　三十二

省港澳輪船公司船期告白

來往省港輪船列左
○河南二千三百六十三頓　○保安二千三百三十八頓
○佛山二千二百六十頓　○金山一千九百九十五頓　○香山一千九百九十八頓

○往省船期　除禮拜日不計每早八點鐘有船由港啓行往省又除禮拜六日不計每晚十點鐘有夜船啓行往省
○來港船期　除禮拜日不計每早八點每晚五點半鐘有船由省來港
保安輪船由本月十七日起改泊永樂碼頭每逢禮拜一三五晚九點鐘開行往省每逢禮拜二四六晚五點由省返港
(上列各船皆載運郵信爲省河之最巨最快者簽樓格外華麗房舍加意整潔)
(由三月二十日禮拜一起此禮拜內來往省港日夜輪船行期)

	由港往省	由省來港
禮拜一日	早香山八點　晚保安九點　晚金山十點	早河南八點　晚佛山五點半
禮拜二日	早河南八點　晚佛山十點	早香山八點　晚保安五點　晚金山五點半
禮拜三日	早香山八點　晚保安九點　晚金山十點	早河南八點　晚佛山五點半
禮拜四日	早河南八點　晚佛山十點	早香山八點　晚保安五點　晚金山五點半
禮拜五日	早香山八點　晚保安九點　晚金山十點	早河南八點　晚佛山五點半
禮拜六日	早河南十點	早香山八點　晚保安五點　晚金山五點半
禮拜日	晚佛山十點	

港澳船期

○瑞安輪船常泊永樂碼頭由二月念五日起
每日　晨早八點鐘往澳　下午兩點鐘返港　禮拜日
大減價　大餐樓四員　三等男客四毫　三等女客三毫　來回票七員　二等位五毫　大艙位收銀二毫

○香山輪船四月初四禮拜日早九點往澳下午三點鐘返港
○瑞泰輪船禮拜日泊本公司碼頭壹點鐘開行返澳
每日　晨早七點半由澳來港　下午弍點由港返澳
大餐樓四員　三等男客五毫　來回票七員　三等女客四毫　二等位壹員　大艙收銀三毫

◎省城梧州輪船　西南五百八十八頓　南甯五百六十九頓
上列兩船每逢禮拜一三五日上午約八點鐘一船由省往梧州同日上午八點半鐘一船由梧州來省往返程期五天船上餐樓雅潔全船電燈輝煌欲更知詳細者請到利大酒店對面酒店行二樓省港澳輪船公司寫字樓或辦房詢問

光緒三十四年二月初一日　省港澳輪船公司　太古洋行　渣甸洋行　同啓

花旗頭等新式影畫戲到港

啓者本院由美國帶得頭等新式影畫及留聲機器到港在大道中門牌三十七號開演地方寬敞坐位雅潔特此佈告 賞鑒諸君幸勿吝玉茲將開演時期并入場券値列下

◎一開演時　每日由下午二點鐘演至六點鐘晚七點至十一點
◎一入場券　頭等位收銀四毫　二等位收銀三毫　三等位收銀二毫　小童折半

戊申年三月十三日　本院列臣謹白

香港影畫戲園

本院定到法國地的力影畫戲於本月拾三晚開演其精美異常在座者莫不唱彩謂予不信請質諸曾經寓目者

首次由七點鐘至八點半　頭等位收銀六毫　二等收銀三毫
二次由九點起至十一點　頭等位收銀壹員　式等位收銀六毫　三等位收銀三毫

光緒卅四年二月廿一日　(本院在中環街市對面)　本院披露

今晚開演

每兩晚改換新畫加姊弟四人歌舞

域多利新法活動影畫戲如見眞情眞景並不搖頭誠向來所未見也坐位雅潔每夜開演弍次七點鐘至八點半又九點鐘至拾壹點鐘 一回二 七點至八點半晝同一式而票價則略平 小童折半 (在德輔道中砵甸乍街口)

戊申年元月廿三日　監事士謹啓

真光公司增開樓上像私鐘錶綢緞足頭鞋靴　不二價

本公司創設洋貨以來曾經三載舉凡品物莫不精良遇備價目概屬誠篤公平的當爲中外士商所共諒也去歲增開新店鋪陳中西各貨額外價廉物美蒙貴客源源照顧頻頻稱許實爲感佩莫名而更上一層臚列鐵床傢私西式櫃椅衣櫃洋琴鐘錶留聲機器唱碟磁器色洋畫綢緞足頭洋貨新欵衣服靴鞋凡有中西居行適用之物俱全盡屬新奇雅緻華麗輝煌敢請士商扶搖直上擇善而取然適用合宜務使貴客熙來攘往任意遊觀須拘執玉趾降臨優情招待取價從廉不二冀垂盼不勝厚望爲

新舖在中環大馬路門牌壹百三十六號及舊舖在中環大馬路門牌壹百三十八號即永安街對面吉街對面光顧者請認門牌地步是荷

戊申年正月十四日　香港眞光公司謹啓

省港夜船告白

播寶　逢禮拜一三五上省　禮拜二四六返港

哈德安　禮拜日禮拜二四上省　禮拜一三五返港

香港泊楊泰興碼頭　省城泊沙基口每日五點 [illegible]

頭等房每位五元任帶跟人一名 [illegible]

二等房每位二元

樓上每位壹員 [illegible]

本船 [illegible]

光緒卅

清 ... 錄

張大鵬

此九治黃白濁血濁沙淋

張大鵬

此膠解毒得法有益

張大鵬

敬頌張大鵬先生醫術妙手回春

省港

來往省港輪船列左

○河南二千三百六十三噸 ○保安二千三百三十八噸

○佛山二千二百六十噸 ○金山一千九百九十五噸 ○香山一千九百九十六噸

○往省船期 除禮拜日不計每早八點鐘有船由港啓行往省 又除禮拜六日不計每晚十點鐘有夜船啓行往省

○來港船期 除禮拜日不計每早八點每晚五點半鐘有船由省來港

保安輪船由本月十七日起改泊永樂碼頭每逢禮拜一三五晚九點鐘開行往省 每逢禮拜二四六晚五點由省返港

香港華字日報船頭金銀貨價行情

戊申年肆月初五日禮拜壹入口船頭列左

英火船名千拿由壹哥華上海載來雜貨 昌興公司

荷火船名冷吉由天津到 荷蘭公司

英火船名金生由加剌吉打星架波載來雜貨 道亨公司

英火船名隆生由小呂宋載來雜貨 道亨公司

德火船名得利由北海海口載來雜貨 源昌利

德火船名約由上海載來雜貨 者士行

英火船名財生由羊城載來雜貨 道亨公司

德火船名嘉士由羊城載來雜貨 禪臣洋行

德國郵船名約准於肆月初柒日正午開行往星加波庇能孟米德國等

美國郵船名日本丸准肆月初拾日正午開行往上海日本檀香山舊金山

美國郵船名烟拿士准肆月拾式日正午開行往西貢星架波

美國郵船名亞細亞准肆月拾柒日正午開行往上海日本檀香山舊金山

往小呂宋新金山等◎船成都 肆月拾式日開行 太古洋行

往小呂宋新金山等◎船比連士吉機士文 肆月廿式日

往上海日本埠香山舊金山等埠各日 上

本公司各輪船開往舊金山大埠先到上海次到日本取道內海經長崎神戶橫濱再到檀香山直往舊金山 諸君搭船上人員均以禮貌相待飲食茶水床圍一概妥當

往上海每位銀拾叁員式 往長崎每位銀拾七員陸

往神戶每位銀廿員零九 往橫濱每位銀式拾式員

往檀香山每位 男客金銀五十一元 往舊金山每位 男客金銀五十壹員

不用稅金 女客加收金銀四員 另稅金英銀九員 女客加收金銀五員

光緒廿六年七月拾九日

花旗輪船公司 代理東洋西洋輪船公司 代理人 萬利化士東寧

大阪商船會社

（由上海等及南之國中來往川常期准）

前往汕頭廈門淡水埠

◎大仁丸 准十一日上午十點開行

前往汕頭廈門淡水埠

◎福州丸

往汕頭廈門福州上海

◎溫州丸 准初九日上午十點開行

往汕頭廈門福州

◎蘇州丸 准初八日早九點開行

光緒卅四年 四月 初五日

大阪商船會社

洲水往埠檣三

啓者本號有堅固快捷火輪船名貴泰前往三水梧州等埠貨客如欲搭船附貨者請至本號面議可也此佈

光緒卅四年三月廿一日 代理人志安號謹啓

往本日埠檣

啓者本公司有堅固火船名羅文打准四月初六日開行前往神戶橫濱域多利及溫哥華 貴客如欲搭船附貨者請至本公司面議此佈

戊申年三月十六日 順昌輪船公司謹啓

日本郵船公司船期

啓者本公司有堅固快捷火輪船名開行前往各埠日期列

◎伊豫丸 往神戶橫濱域多利及舍路 准五月十一日下午開行

本公司代理日清汽船公司專走漢口長江各埠貨物 貴客欲附搭者請至本公司面議此佈

日本郵船公司謹啓

煤炭發客

本行總寫字樓設在神戶開張專做煤炭生意今分行設在香港皇后大道中門牌第五號三樓上有豐川煤炭與及各種上等日本煤炭發客價值相宜上落交船快捷 貴客如欲採買請移玉到本行辦妥面商是荷 三九

本行德律風七百二十四號 宮崎洋行謹白

丁未年十月念七日

李占記 占記棧（香港文咸東街） 怡威公司（中環水車館斜對面）

啓者三號專辦各國名廠新欵鐘表花旗窩盾公司及衣利暖金銀表晏梳拿各式時鐘別欵留聲機器電藍牌嘜廣東唱碟北京內廷供奉會唱頭等戲片軍營千里鏡荷牛藥水眼鏡風雨寒暑表選定本庄列明李占記字號密面幼工銀売馬表減沽六個月每個銀五員捌毫正常有上等鐘表事件特式鍒私發行并聘名師精修鐘表機器洋琴風雨表等除此三號外並無分枝別號 富商惠顧諸君是荷再者三號夥伴衆多如有揭借等項必要李蘭齋親筆簽名爲實否則爲經手是問與三號無涉此佈

李占記 占記棧 怡威號 同啓

出賃或出買

茲有九龍海地段第四十八號座落油蔴地由五月壹號起招租此地共有八萬五千二百丁方尺旁海之處則有二百五十五尺闊若合貯放煤炭木料等物欲租賃或購買者請移玉至本公司寫字樓面商

光緒卅四年 二月 廿二日 堪富利士資產有限公司謹白

花柳結毒、白濁、節關痛

神驗無匹 驅黴靈葯

大日本陸軍々醫總監 男爵 松本順閣下
大日本陸軍々醫正 霽吹先生 兩大家贊助練製
大日本 醫學大博士七大家 合議方劑
大日本 官設五大驅黴院長 經驗保證

治嵩：楊梅結毒 五淋白濁 下疳橫痃 龜頭腐爛 節關腫痛 耳鳴花眼 魚口便毒 赤濁虛淋 尿後下血 濕毒五痔 四肢倦怠 滿身紅雲

等諸症並因四季氣象變遷發症一切疾毒俱服此藥神驗靈妙奏效甚速夙已馳名中外真爲天下無匹矣凡難現無斯病之人常日照法服用之必能有排毒斷根強健臟腑補益血脈兼清腎之效

價目：服二日分 金拾五錢 服壹禮拜分 金四拾五錢 服貳禮拜分 金八拾五錢 服四禮拜分 金壹圓五拾錢 服八禮拜分 金貳圓八拾錢

毒滅處製老舖 日本大阪備後町 森下博大藥房

●各埠藥房均有代售

DOKUMETSU.
The best cure for syphilis, Gonorrhea, Rheumatism, and all venereal diseases.
MORISHITA & Co., OSAKA, NIPPON.

總售批發處 廣東雙門底威達大藥房 香港永樂街瑞昌正頭號

THE VIRTUE OF "JINTAN."

Jintan is a most perfect digestive and antidotical medicine, made up from the prescription of two eminent Doctors. It is indispensable for every one when epidemics are prevalent; when travelling on train or on board ship; when at theater or in any other crowded place; when about to speak; on picnics or excursions; etc.

MORISHITA & CO., Apothecary, BINGOMACHI, OSAKA, NIPPON.

大日本醫學大博士三輪井上兩大家合議方劑

治嵩：傷暑中寒 水土不服 腹痛吐瀉 卒中昏倒 頭痛目眩 時行傷風 酒醉船暈 痲痞淵飲 虫蝕牙疳 食積不消 虛弱貧血 精神鬱結 其外一切危急諸症服此丹則能消毒除疫真有起死回生之靈效

東瀛第一 備急聖藥 起死回生 仁丹

大日本陸海兩軍醫總監 經驗保證

●仁丹乃東瀛高貴舉科所虔心修合以故除此丹能防疫於未發常服氣血轉弱強健而補清香馥郁其味秀其香醒疲粒心神爽快

價目：小包 中包 大包

各埠大藥房洋貨舖均有代售請認真眼

雙妹嘜蘭花水

花露水之製創自歐西流消中國壹用之者既衆則外溢之利益深處茲盛言商戰競保利權之說豈可不思挽回之策然一製之未諳其法則徒諳效顰適本主人於化學一道心得有素故將生平所學稍盡義務乃廣搜奇花大集異卉製成斯露所使用之者如入蘭室如遊香國且耀以中國龍旗表以雙妹嘜爲號 蒙同胞其歡迎乎認斯嘜者庶免混玉也 招各埠代理◎一人如合意請到面議并給額外利權◎凡傷寒者傷風酒醉頭目疼痛昏眩宜用此香水沾透巾帕于面上腔頻脹刺痛手足酸軟等症將此香水頻擦患處如神◎一凡花柳瘡癬其痔瘡疹皮膚疔瘡◎初起時急用此水頻擦患處便能消等症凡蛇蟲鼠蟻蚊蟲咬口借一傷成癒◎一此香水沾患處能見立消◎凡無論等症時常用此香水沐浴及身體沾濡穢移可能天時山嵐瘴氣以暑氣熱辟出疫瘟◎一凡士農工商因公務忙碌以致疲倦用此香水鋪於面上大有提神醒腦之功 宜 大號每罇四毫 式號每罇二毫半 四號每罇一毫

花柳解毒丸

花柳之毒貽害無窮小則一身受病大則累及子孫可不惜哉此藥丸統治花柳疳疔魚口便毒芒菓白濁楊梅遠年近日毒入筋骨等症且能行氣養元男女可服並治瘰癧紅雲血癬皮膚諸患每日服三次每次服一丸清茶送下永無遺毒留餘之患請嘗試之 每罇三毫

蘆貫格外相宜各洋貨店均有發售

洗尿管藥水

花柳一症由男女媾精而成毒之所發必始於生殖器凡初起必由白濁莖中痛內疳外疳陰唇發炎毒傳於內則變生魚口便毒楊梅疔瘡花等症男女皆然此藥水統治五淋白濁吼閉花柳各症并治血燥濕毒敗精白淫小便不利用法以玻璃管將此藥水射入生殖器內每日二次立能除病止痛解毒其效如神夫男女之生殖器分精管尿道二竅一有濕熱積瘀則難於

振育以此水洗滌其汚穢定能子嗣蕃昌而且此水性品和平無病者用之亦於衛生有益不傷身體雖虛弱之人與及娠婦均皆無礙本主人留心理化不惜工本監製此水利便同胞凡染以上各症者請嘗試之方知余言非河漢也 每罇三毫 水晢每個三毫

潔淨鱉魚油

鱉魚肝油一種普天下人素知其好處能治內傷咳嗽吐血癆瘵風痰鶴膝等症常人用之者能滋陰補氣補腎老少虛弱倍發精神其功效不淺者明矣本行特向外國最大製造此魚油家調練其質不至過腥男女受用易於入口此乃原質之品並無勾集其功力勝過別家多矣請一嘗試之爲禱小孩每日分三次用之大人每次飲一大羹和勻飲之更妙 一茶羹最好用牛奶及嘜啡茶 牛磅罇銀六毫 四安罇三毫

◎鱉魚肝油 壹磅罇銀壹員 九毫 五毫
◎大罇壹員五 中罇九毫 小罇五毫
◎乳白鱉魚肝油 麵精鱉魚肝油 大罇壹員 中罇八毫

花柳骨痛解毒藥水

此藥水專治花柳骨痛疔後餘毒或骨節疼痛風濕凝滯且能行氣及消除各餘毒又岩治瘰癧紅雲血癬皮膚諸患兼治婦科閉經月經不調等症每日服三次每次一酒杯立即見效 價銀三毫

白濁藥丸

此丸專治花柳白濁及膀胱鬱濕成濁小便刺痛或血淋等症宜每日服三次每次服丸二粒清茶送下如大便秘結者并服本行瀉丸清其毒更妙 每罇價銀四毫

辟疫臭水

近日天時不正各疾叢生但每日早晚將此臭水以一份開清水壹百份配之洗於屋內各處能驅絕各種微生物並虫蟻污穢之氣可免生病及染疫之弊也 一加倫罐壹員七毫五 半加倫九毫

香港德輔道中卅一號 粵省共昌街南約拾號 廣生西藥行

鄺源敬美國西法牙科

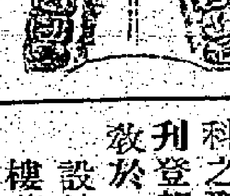

鄺源敬牙大科醫士台鑒 弟素有牙患經多人代鑲俱欠精良惟蒙先生再鑲儼若生成況價廉術美牙科之聖手也弟感佩莫名謹頌數言刊登報端聊當鳴謝俾牙患者知請教於 先生也敬叩 台安

設館在中環大馬路五十一號二樓華商會所對面 二丑旦酉

壹千九百零五年 六月廿號 香港屈臣氏大藥房弟麥士肥路啓

新發公司 新發公司棧

（貨真 不二價）

本公司同人向在外國經商數十年彼邦貨物精良適用皆所素知自上年在香港中環大道開創本公司承辦廣貨以資接濟順辦回頭貨洋新欵花珠被男女各色網遮線笠衫線襪膠鞋靴香水香梘絲巾夾毛巾花旗鴛鴦海虎氈鶴絨被刀仔刹刀小童玩物並督辦上海女學士靴鞋蘇杭雜貨象牙摺扇原疋川綢夏布揀選玉器正北高麗參與及起居適用之物均皆全備 貴客光顧欲觀貨式禮貌週全零沽蔗買價極相宜并接做辦白鐵機器衰電光煤燈代理舊金山生發公司省城昌發事務承辦各埠出入口貨物主固不悞

正舖在大道中八十二號 子六號 分棧在大道中水車館對面

天喜堂老婢調經丸

此方得自京都某親王府之老婢傳授故曰老婢調經丸

一治經二月胎動行經或肚痛
一治經三月四月胎動行經或肚痛
一治五六月胎動行經或肚痛
一治經色或黃或淡或瘀或赤
一治經來或多或少或遲或早
一治一月經來數次多少不一
一治子宮虛冷多年未孕
一治似孕非孕金頭暗病
一治經期前後腰骨痛
一治經期前後小肚刺痛
一治血山崩血流不止
一治產後瘀血未清
一治白帶赤帶白淫
一治行經肚痛大便閉結
一治遠年閉經近月閉經

此丸專治婦科等症如孕婦妓女靜女一切婦人皆可安心香服用戒口平日經期有准者香至三五服無不受孕百發百中切勿輕視誠調經之聖藥種子之金丹也每服收工料銀壹員 認真商標不得冒效

各埠代理名列：京都騾馬市佛照樓 天津紫竹林長發棧 上海大馬路老悅生 汕頭鎮邦街保太和 石叻馬交街周昌記 大霹靂埧羅周昌泰 庇能大門樓富生號 吉隆五枝燈恒泰棧 澳門木橋街如意棧 澳門四孟街若香號 油麻地旺角李潤記

舖在香港中環荷李活道泥街口門牌六十四號 分枝在廣東省城西關光雅里約門牌八十三號

香山 唐堯齡精醫內外雜症

婦科保安丸 真人還睛丹 珍寶眼藥散 少林寺跌打丸 煉石補天丸 呂祖養生丹

本堂在香港中環街市對面三十一號

光緒卅四年元月廿六日 瑞生堂啓

雙妹嘜各種菓子露

將此露一份開清水十份飲之則勝過市上所沽之檸檬等水此露有各果子原質之味能解渴生津開胃消食此乃暑天居家出外遊玩地方甚爲利便誠不可小之品也本行之菓子露已馳名多年各埠紳商衆皆讚賞近日將招牌之上加多雙妹像爲記以免漁目混珠 諸君光顧請認雙妹招牌免至錯悞也

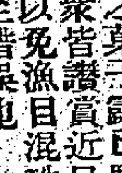

檸檬 桑子 玫瑰 香蕉 甜橙 杏仁 士瓜 士
桑子酷 埃士忌 菩提子 冧酒 每打四員
士多啤厘 大檸檬 波蘿 每打式員半
中檸檬十二兩庄價銀四毫 每打式員
○新到打雪糕及製造餅食各種香油精并嬌艷菓子色發行本行特辦下列各欵以備此用
香蕉 檸檬 杏仁 玉桂 丁香 薑油 荳蔻 柑橙 薄荷 波蘿

一安庄樽圖

桑子 沙梨 士多啤厘 每打二元
玫瑰 以上每樽銀三毫 每打三元
檸檬色 以上每樽銀二毫 菩提 芒果
以上各色 每打一員
上苑名菓子色每欵壹打用紙盒裝載或每欵六件欵均隨客便

香港德輔道中卅一號 粵省共昌街南約拾號 廣生西藥行

講分眞假

啓者本號開張歷有三十餘年專辦揹蓆草笣草袋等貨向託澳門南順源行代售並無分沽歷蒙 貴客光顧素知本號之貨妍美也近有無恥之徒將僞貨蓋本號之字印瞞騙買客茲本號特設內票每綑揹蓆二比每比內放一張以分眞假由本年二月初十日起如 貴客光顧請認內票爲據是荷

戊申年二月十九日 雷州咸泰號謹啓

香邑廣泰昌自釀諸色美酒

啓者本店向在香山隆都龍頭環張開已歷數十餘年親自督釀各色美酒銷售日廣中外馳名現據列位富商由外洋回來稱說近有假冒本店字號檸檬酒太多惟氣味過不相同此等無恥之徒實屬可鄙如蒙 貴客光顧倘賜辦單請交香港德輔道西江盛利金山庄代寄庶不致悞

光緒卅四年正月初五日 香邑廣泰昌謹啓

祖傳陳秩雲精醫眼科

能斷內外障翳清楚敏捷 內障還明丸 馳名五寶眼散 包好爛耳散 十救婦科丸

館在香港上環百步梯腳

光緒卅四年 元月 十二日

代理人香港屈臣氏大藥房

發聾振聵新論敬送

益田拿懷中自療器專治眼耳鼻咽喉肺胃肝各科並戒烟與嗎啡等患及頭腦痛氣痛哮喘喉痛等症其用法可以不藥而痊且無役事失時之慮舉家可用百病能醫誠無雙妙品也其餘擅醫各病不能盡錄欲知其詳者另譯有內附價目及證書有意取看祈聲明得閱此報並爵理尊街（無論遠近均即寄送不受分文）

香港大道中三千四號樓上華順商行 支店設廣州城大新街壹百七十八號門牌

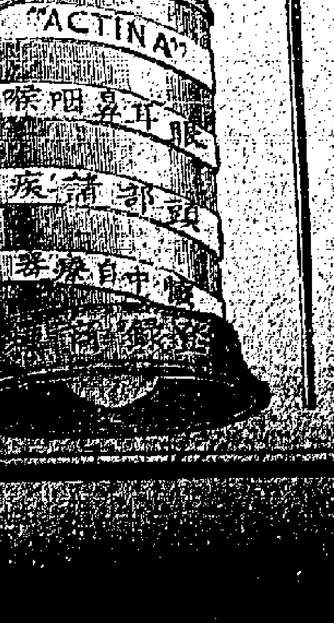

華順商行鑒敬覆者昨展 華緘並附到益田拿懷中自療器一顆 殷拳厚意感佩殊深 貴行代理此器所治各症應驗非常是於活人之方別開生面者實足與電帶之精製神效相同不特鄒病所資兼於衛生有益洵爲濟世之無上妙品也鄙人屢經試驗即覺通體清爽名不虛傳特誌數言藉酬 嘉惠區區格盟不盡揚專渺佈復順頌 時祉不具

二品頂戴補用道署廣東廣州府事陳望曾啓

山甸醫士電帶功效證據

本公司電帶能醫百病屢奏奇功無論士庶農商凡經採用均承惠書讚頌近又蒙 鄭明府給以證書一紙請登報端以伸 雅意可知此電帶確有功效屢試不虛至於電帶價目圖說證書及投緘函等均附天然健體書內並載衛生要畧欲閱者將姓氏里居緘達並聲明看閱此報無論遠近一律寄送不受分文

香港道后大道卅四號弍樓山甸電氣公司啓
一局分設廣州城大新街中約百七十八號
一寄售處在廣州城內雙門底威建藥房 瓦巷經華號蘇杭雜貨店
佛山鎮寄售處 瓦巷生昌號蘇杭雜貨店 蓮花地中西藥房

振刷精神

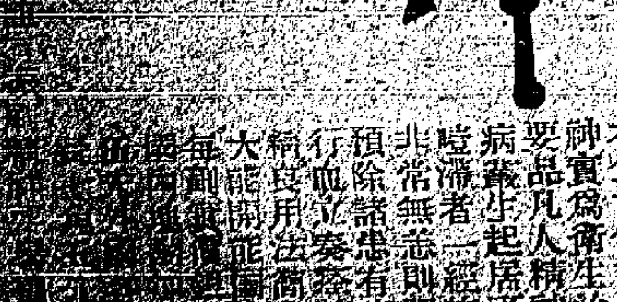

本公司代售之振刷精神實爲衛生治病第一要品凡人精神困倦……

鐵鍋鍍改良

香港鼎新公司

啓者本公司創始自戊戌年已逾十載矣 貴客定鐵鍋鐵鍍大小共五萬隻本餘均蒙讚許皆云價兼物美博得中外馳名并專鑄銅鐵機器事件及生鐵鼎槽落水筒熟鐵器皿等一切俱全如賜顧請移玉至灣仔華陀醫院右便門牌一號A或上環大馬路調源

光緒卅四年 元月 初九日啓

光緒戊申年…… 松鶴長春館主人黃琪石謹啓

道紙造米鎅磚開礦各種機器器具泳水衣等請移玉到面商交易不能即成亦無妨礙本公司常有貨最善價極廉之貨出售請到賞光是幸 凡有各種銅鉛銀等礦質本公司以現銀購買現有鎅米機器及泳水機器衣服新到請到本公司閱看幸勿吝玉

一千九百零七年 四月六號啓

小瓶 批發另議 價目公平

壹打送燕醫生大補丸一樽
壹打送蘭花香梘一件
牛打送韋廉士紅丸一樽

光緒卅四年 式月 念六日

香港永樂街瑞昌號披露

海棠菓香水

此罇乃海棠果香水係冤花露水公司之最上品香水也氣味香美香水中以此爲最該公司專選上等鮮花製造各欵香水以皇冕嘜爲記中國各口岸洋貨店均有寄售 諸君不信請盡試之

光緒卅三年 四月二十七日 總代理人紹昌洋行謹啓

顧請祈與伊面商或移玉至舊鴨旦街拾捌號本分局面議亦可價甚相宜此佈

光緒二十九年 七月二十八日 架剌威治燕梳司理人鄭和軒謹啓

生髮香油

蘭花水 玫瑰油精 新到燈紗
大號四毫 小罇式毫 一安罇銀十五員 每打銀二員 每個銀二毫

以上各貨批發價銀格外相宜

香港德輔道中卅一號 粵省共昌街南約拾號 廣生西藥行

告白

啟者現在本港各約所設之公立醫局均照舊改名東華醫院分局因恐各人有未週知特登告白聲明此白

一千九百零八年四月廿七日　東華分局主席額榮啟　又壹二

青洲綠棉有限公司

砵倫絲棉坭

桶載淨重三百七十五磅由局出貨每桶　價銀伍員五毫

袋載淨重弍百五十磅由局出貨每袋　價銀叁員三毫五

壹千九百零七年十月三號　總司理人新旗昌洋行謹啟　又二十五

香港上海寶生影相樓

啟者本號創設上洋以來盼蒙紳商推許久已稱揚今特分設香港擴其式廓便我同胞凡樓內陳設幽趣娛情裝身改扮男女相分服色衣冠件件整齊花木樹蔭色色俱備中西任便文武咸宜若配樓臺亭榭山水園林莫不即景即情惟妙惟肖故凡一經映攝則像憂亦憂像喜亦喜誠有天然之妙也本號自冬節起計凡映相每款多送一張廿四寸放大相每張價銀四元格外克己以廣招徠十八寸每張價銀陸元諸君欲識廬山真面幸垂鑒焉

香港中環大馬路永安街對面寶生映相謹識

黃琪石醫生

弟研精萬病痘疹尤長安濟萬家始符素願仍寓蘭桂坊六號到診三毫午轎壹員肆毫早夜弍員肆毫過海及三環外午轎照早夜計

戊申年正月初五日　黃琪石謹啟

黃琪石創製彭齡駐景丸

弟名知省港醫林少研修養之方老驍陰陽之奧創爲補腎名曰彭齡駐景丸餉我同胞登於壽域頤祝大年可享齡比彭鏗定知嵫景無憂紀增南極矣此丸無所不療延年益壽最壞虛損統治勞傷奏效神靈治證列後此丸服之三月白髮變黑腰背不復痛行步脚輕健服之五月百病皆痊非虛言也講求衛生者請購服之便知此丸可寶矣

五勞七傷　小便莖痛　面目痿黃　腰背弱痛　飲食不消　目視慌慌　陰痿不起　環臍腹痛　夜夢失精　虛煩不眠　悲憂慽戚

夢遺驚恐　頭痛目眩　大便下血　小便淋瀝　肢節酸疼　呼吸短氣　夜溺頻多　少腹急痛　手足逆冷　房後困倦　肌肉損減

膝脛酸疼　盜汗流離　精神疲倦　兩耳蟬鳴　清精自出　胸腹脹滿　舌燥口乾　心中悸動　忽忽善忘　手足煩熱

此丸男女皆宜治證太多不能盡錄每盒二十丸兩丸價銀五毫另有婦科調經吐血咳嗽各種丸藥皆極神效館在中環蘭桂坊六號

光緒戊申年正月初五日　松鶴長春館主人黃琪石謹啟

鐵鍋鍍改良

香港鼎新公司

啟者本公司創始自戊戌年已逾十載矣　貴客定鐵鍋鐵鍍大小共五萬隻本餘均蒙讚許皆云價廉物美博得中外馳名并專鑄銅鐵機器事件及生鐵枧槽落水筒熟鐵器皿等一切俱全如蒙賜顧請移玉至灣仔華陀醫院右便門牌一號A或上環大馬路調源

光緒卅四年元月初九日啟

真光公司告白

本公司現下不買賣日本貨物專辦歐美各國特別新款貨物俱全及合時之各色線笠衫笠褲蘇杭綾羅官紗紡綢土染各色紗綢并包工成衣均屬貨美價廉童叟無欺現有

新到 中國廣府工藝廠雪白大小毛巾發行價格外相宜舖在香港中環大馬路門牌一百三十六號一百三十八號及一百六十四號光顧者請爲留意是荷

光緒卅四年弍月念八日　又壹

錦福唐字調音英話

此書四百餘頁由ABC數目字一二三四起至四五字句語門上事爲初學者易曉快識之用各英字俱以淺白善法配用唐字讀音卷尾附錄一日用信件凡依唐字讀之便得英字音韻此書易學之處人多共知毋再贅述軟皮每本價銀一大員硬皮每本價銀壹員弍毫半

香港　省城　各書坊均有代售

總發售處香港中環水車館後街錦福書坊　又廿旦

於仁燕梳分局遷寓告白

啟者本公司開創已歷七十四年實備資本銀三百一十萬元另贏餘積項及溢利銀七百六十餘萬元專保洋面火船帆船渡船運送貨物來往無意外之虞辦理妥善賠償爽快素爲衆商家所贊羨茲爲欲擴充華人生意起見特聘岑仲䳓先生爲總代理人遷寓文咸東街五十九號門牌鴻發公司二樓諸尊光顧請移玉至該代理處面商自能一切妥當幸祈留意焉此佈

光緒卅四年二月十七日　於仁洋面保安行謹啟　又二旦

燕醫生藥

解血毒藥　除痰藥水　固髮藥水　引病出外藥　除蟲藥水　清補瀉丸

光緒卅四年二月初九日　又八丑

香港永樂街瑞昌號發售

威林柏加公司

是電器師機器師礦務師並代理各欵機器　在香港博物院對面門牌十一號　諸君有欲查問機器如家中自用電燈電風扇

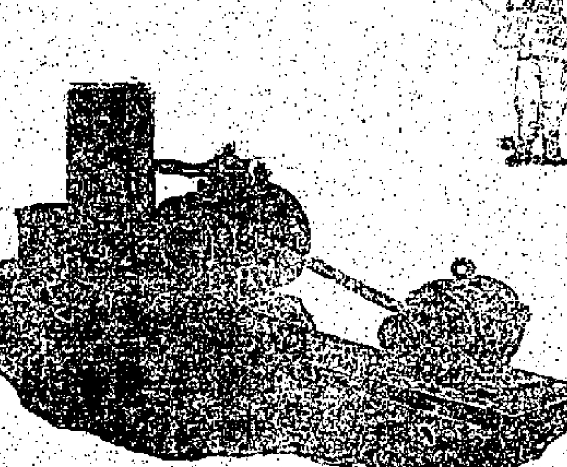

造紙造米鑛砵開礦各種機器器具泳水衣等請移玉到面商交易不能即成亦無妨碍本公司常有貨最善價極廉之貨出售請到賞光是幸凡有各種銅鉛銀等礦質本公司以現銀購買現有鑛米機器及泳水機器衣服新到請到本公司閱看幸勿吝玉

一千九百零七年四月六號啟　又九壹二丑

敬頌牙醫

夫牙患人所難免有則補之至於補之不得治以藥石不過痛免一時惟脫之便既脫以後不得不鑲但脫不妙手痛苦難堪鑲不得法咀嚼不便牙患雖小關係甚大弟牙患經年時發時止屢經牙醫調治均無效驗後承友人引至香港中環砵典乍街三十號楊少泉先生處蒙施以止痛藥水一脫即安毫無痛楚未幾復請鑲回原關覺咀嚼自然儼與生成無異牙科之妙誠無能出其右者特誌數言以彰先生妙手俾有牙患者知所問津焉

前署梧州協副將弟黎中配拜頌　又廿丑

楊少泉

牙科　醫法

專包年理牙欲知詳細請至面議館在中環砵甸乍街口三十號地下即大道中六十五號永南呂宋烟舖後便

光緒卅四年二月初一日　又二十

源安公司

啟者本公司自置在南北行街門牌第九號實備資本銀壹百萬員專保輪船帆船貨物等件面意外之虞兼保本港屋宇貨倉傢私貨物等件火險俾獲安全之慶所有保險規式均照英例辦理滙兌附揭積聚按揭貨倉等統經舉辦章程妥協規矩從良富商光顧請至本公司總局外埠洋面保險則由各分局及代理諸君接辦尚冀垂青是所厚望此佈

上海分局設在上海漢口路門牌三百廿二號

漢口分局設在漢口河街昌泰里門牌第壹號

石叻分局設在石叻中街尾門牌五十六號

粵東分局設在粵東省城打銅街門牌第三號

光緒卅四年二月廿五日　總司理人李友山謹啟　又十三旦

週歲紀念贈品廣告

蓋聞橘井流香咸登壽宇杏林垂顧紀念彌深今中法藥房艾羅醫生補腦汁英國韋廉士之紅色補丸功用素著補身妙品中外馳名遠近咸知小號代理以來盼蒙紳商深信貨真價實非同冒効以圖射利者比現本主人志切生意推廣恰逢代理週歲之期特設贈品紀念聊酬諸君惠顧之情限期一月貴客採辦勿失此大機會焉

謹將贈品列左

如買艾羅補腦汁大瓶

壹罇送　燕醫生大補丸二樽

半打送　燕醫生大補丸二樽　韋廉士紅補丸壹樽

壹打送　韋廉士紅補丸三樽

如買艾羅醫生補腦汁小瓶

壹罇送　燕醫生大補丸一樽　蘭花香梘一件

半打送　韋廉士紅丸一樽

壹打送　韋廉士紅丸二樽

批發另議　價目公平

光緒卅四年弍月念六日　香港永樂街瑞昌號披露　又九弍

聲明告白

啟者香港大道中永安街口至誠公司于舊歲八月開創初時弟名認有股份嗣後因意見不合已于舊歲底將弟名下所有股份一概退回已作罷論特此聲明俾衆週知此佈

光緒卅四年三月廿九日　鄭肇春白　又三旦二

萬安公司兼保火險告白

啟者本公司實備資本銀壹百萬員專保洋面輪船帆船貨物無意外之虞開創二十餘年辦理悉臻妥善久爲中外所深信茲由昨年丁未七月初二日起在本港兼保火險所有屋宇貨倉傢私貨物均可受保鉅商賜顧請至大道西門牌第三號本公司總寫字樓投保是荷此佈

戊申年二月初一日　司理人周少岐謹啟　丑八號

潘維露穀糕粉

此粉乃英國潘維露埠開設百年之吉巴利氏監製選料精良貨式美備功能固本寧神誠衛生之妙品英國名醫莫不嘉許不拘男女老幼冬夏寒暑隨時可食每次取此粉少許加糖爲味沖滾水而飲之或沖牛奶更妙請認圍鑪裝黃錫興紙大紅B字嚜頭爲記

光緒卅四年元月廿一日　代理人香港紹昌洋行啟

萃英書室啟館告白

本館仍設在威靈頓街門牌七十六號七十四號三樓日夜教習英文專以捷法教授文法商務信札繙譯地理算學衛生等科幷精教調音之法令初學者易於入手獲益更捷而且地方廣潔光朗搭食住均便取價從廉另有館規請到本館取閱

正月十六日開館（英文）

初等日館一元　夜館一元

中等日館一元半　夜館一元半

高等日館二元　夜館二元

全年另議

戊申年二月十一日　莫香林謹啟　又一旦

皇冕嚜海棠菓香水

此罇乃海棠果香水係倫頓皇冕花露水公司之最上品香水也氣味香美香水中以此爲最該公司專選上等鮮花製造各款香水以皇冕嚜爲記中國各口岸洋貨店均有寄售諸君不信請盡試之　一二二

光緒卅三年四月二十七日　總代理人紹昌洋行謹啟

省港禪馬百良馳名膏丹丸散店新設在香港上環大馬路三百一十號門牌

百勝珍珠散　萬應如意油　馳名

◎其餘尚有壹百餘種另有價目在門首派送茲不備錄

光緒三十年九月初三日　馬百良省港禪貴寧堂謹啟

萬安公司派息告白

啟者本公司丁未年股本息銀經已集議週息一分算定期三月初一日開派屆期請携息摺到本公司總寫字樓收取是荷此佈

戊申年二月念五日　司理人周少岐謹啟　又十二

仁安保險公司派息告白

啟者本公司丁未年股本息銀經已集議照章二厘算定於三月初一日開派屆期請携息摺到總寫字樓收取是荷此佈

戊申年弍月廿九日　司理人陳說巖謹啟　又三十三

同安保火險有限公司派息告白

啟者本公司丁未年股本息銀經已集議照章週息壹分算定於三月初一日開派屆期請各股東携息摺到本公司總寫字樓收取是荷

光緒廿四年二月廿二日　司理人唐子修　劉芸階　謹啟　又二旦

恆保安洋險兼保火面貨倉有限公司告白

啟者本公司實備資本銀壹百萬元專保本港屋宇傢私倉棧貨物無火險意外之虞所有章程均照英例辦理務臻安善本公司在德輔道中門牌二百九十五號諸君光顧請到本公司投保是荷

光緒卅四年正月初五日　司理人陳廉孚謹啟

香港開新書報有限公司派息廣告

啟者本公司丁未年股本息銀經已集議照章週息一分算定期四月初壹日開派屆期請携息摺到港西營盤一百六十八號二樓收取是荷此佈　省城十八甫西約羊城日報

戊申年三月十六日　總司理人莫任衡啟　又廿旦

刺架威治火燭燕梳告白

本公司現請陸學周先生衛耀波先生葉鹿儕先生余海生先生接理火燭燕梳之事如蒙惠顧請祈與伊面商或移玉至舊鴨巴街拾捌號本分局面議亦可價甚相宜此佈

光緒二十九年七月二十八日　架刺威治燕梳司理人鄭和軒謹啟　二十旦申

香港永興昌五彩石印

本號承印五彩點石印招牌嘜　月份牌　神香嘜　炮竹嘜　罐頭嘜　糖光嘜　茶絲嘜　烟箱嘜　色酒嘜　呂宋烟嘜　香水嘜　香梘嘜　各洋布嘜　玻璃嘜　各欵什貨嘜

啟者本號聘請上等名師工精巧究張悅目鮮明玲瓏幼細乃精巧耳近以中外相通時代化物無裝璜奚能爭勝利權况外國入口所來各物俱係裝璜配襯奪我中國商場財政璜以我中國所出口各貨物無璜配襯焉能挽同利權今本號考究得宜出上等五彩石印是頭不惜工本物美價廉童叟無欺志在馳名中外商翁光顧請至香港干諾道西門牌一百零六號三樓或來函便妥此佈

香港永興昌謹啟　又八旦

廣生乾坤補氣補血丸

乾坤者陰陽也血氣也男女也此丸大補血氣調和陰陽男女老少諸虛百損各症均宜有病退病無病常服萬病不生身體強健益壽延年有補天援世之功誠衛生之聖藥也請嘗試之　今將治欵詳列

男子中年生計營謀憂思過慮傷損精神困倦氣喘心驚怔忡健忘夜臥不寧飲食少進或因酒色過度耳鳴眼花腰膝酸軟飲酒過傷嘔吐不止精神困倦精血衰弱將近陽痿腎虛牙痛夢遺滑精風濕氣走註頭面四肢浮腫心氣常痛氣鬱不舒夜夢心跳口汗自汗不思飲食風虛頭痛骨痛下部凍冷月燥乾渴　婦人姙娠安胎培孕氣血兩虛經不調不能成孕虛不能攝經水過期或崩漏不止年多不孕或孕或疏或遇經輒被小產月經乍歇或似閉或似經痛人壯血衰月經先期或有孕或疼痛中生積癥瘕經痛或瘀或似閉白帶白淫不止經期不定血色不常頭暈眼花腰腹痛四肢無力精神短少　產後各症精神困倦飲食不思　二十餘歲經尚未通

常腹痛　五十餘歲經尚行而淋漓者　少年血氣衰弱時常有病常服百病不生精神壯健與及老年

氣血兩虧　心氣怔忡　背骨疼痛　龜胸狗肚　癀疥癍疹　翻胃嘔吐　婦科各症　肝經各症

癆傷吐血　衰弱血枯　筋絡抽捉　膽骨痠痛　瘰癧陰疽　氣虛頭痛　五色帶下　腎經各症

面色青黃　左癱右瘓　半身不遂　腳氣衝心　發熱病後　積滯頭痛　經來過多　境地變遷

膽汁泛溢　腰梃如刺　筋絡刺痛　山林瘴氣　諸虛百損　風濕骨痛　經來過少　無故哭笑

以上各病舉其大略猶未盡述此丸每日三次每次一二丸症重者每次加至三丸小兒減半飯前飯後清茶送服每罇價銀五毫

各式上品花露水

本行近日新出自製各種上等花露水以應士商閨閣之用其味馨香可能久耐洒在繡衣鮮潔白絲巾皆無痕積之處雖各家所出之香水亦不能駕其右請認雙妹嚜以免貽悞祈到本行面試不取分文

素馨　紫蘭　茉莉　玫瑰

以上四欵　一安庄三毫半　三安庄一員　五安庄一員二毫五　中號二毫五　小毫

蘭花水　大號四毫

玫瑰油精　一安罇銀十五員

新到燈紗　每個銀二毫　每打銀二員

生髮香油　大罇五毫　小罇弍毫

以上各貨批發價銀格外相宜

香港德輔道中門牌百號　粵省共昌街南約拾號　廣生西藥行

煤炭發客

本行總寫字樓設在神戶開張專做煤炭生意今分行設在香港皇后大道中門牌第五號三……

雙妹嚜蘭花水

花露水之製創自歐西流消中國……

振育以此水洗滌其污穢定能子嗣蕃昌而且……

鄺源敬西法

鄺源敬牙大科醫士台鑒弟素有牙患經多人代鑲俱欠精良惟蒙先生再鑲儼若生成況價廉術美牙科之聖手也弟感佩莫名謹頌數言刊登報端聊當鳴謝俾牙患者知……

代理人香港屈臣氏大藥房